

1. I PREZZI INTERNAZIONALI DEI CARBURANTI PER AUTOTRAZIONE

Fonti e Glossario:

- **Quotazione internazionale del petrolio (Varietà Brent):** quotazione di riferimento per il mercato europeo, greggi estratti nel mare del Nord (fonte: Refinitiv)
- **Tasso di cambio \$/€** (fonte: BCE)
- **Quotazione internazionale del prodotto raffinato (Benzina CIF MED e Gasolio CIF MED):** quotazione di riferimento per l'area mediterranea, prodotti a 10ppm (fonte: Staffetta Quotidiana)
- **Quotazioni di riferimento del gas naturale (TTF e PSV):** il TTF è la quotazione all'ingrosso del prezzo del gas alla borsa di Amsterdam ed è il riferimento per i prezzi in Europa e in Italia fino a settembre 2022; il PSV è la quotazione di riferimento per il mercato all'ingrosso italiano a partire da ottobre 2022 (Delibera ARERA 374/2022/R/gas) (fonte: Refinitiv)
- **Prezzo alla pompa al netto della tassazione:** prezzo del carburante escluse le tasse (accisa e IVA) (fonte: Osservaprezzi Carburanti MIMIT*)
- **Prezzo alla pompa:** prezzo del carburante incluse le tasse (accisa e IVA) (fonte: Osservaprezzi Carburanti MIMIT*)
- **Prezzo industriale:** prezzo alla pompa al netto delle tasse (accisa e IVA) (fonte per le analisi dei Paesi Europei: Weekly Oil Bulletin, European Commission)
- **Margine teorico lordo di distribuzione (Distribuzione):** differenza tra la quotazione internazionale del prodotto raffinato (Benzina CIF MED e Gasolio CIF MED) e il prezzo alla pompa al netto delle tasse

* Nelle elaborazioni non si è tenuto conto dei dati anomali quando considerabili come errori di comunicazione e non prezzi effettivamente praticati (nel trimestre si tratta di un impatto non superiore a 5 impianti ogni 10.000)

I PREZZI INTERNAZIONALI DEI CARBURANTI

Relazione trimestrale: Luglio – Settembre 2024

1.1 QUOTAZIONI INTERNAZIONALI DEL PETROLIO

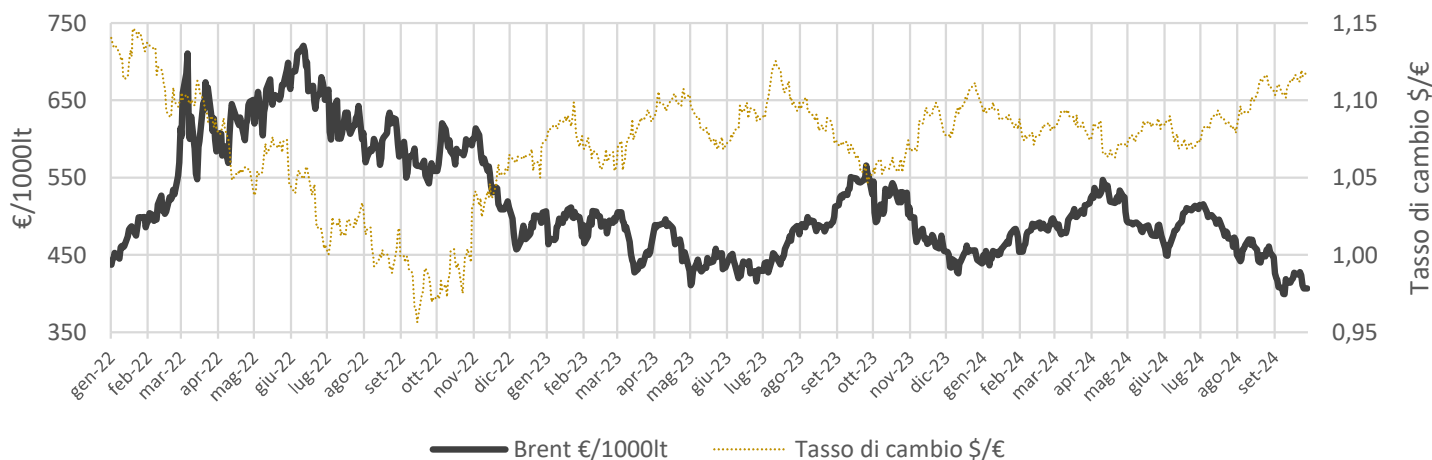

Elaborazione Unità di Missione del Garante, BMTI e REF Ricerche su dati Refinitiv e BCE

1.2 QUOTAZIONI INTERNAZIONALI DEL PRODOTTO RAFFINATO

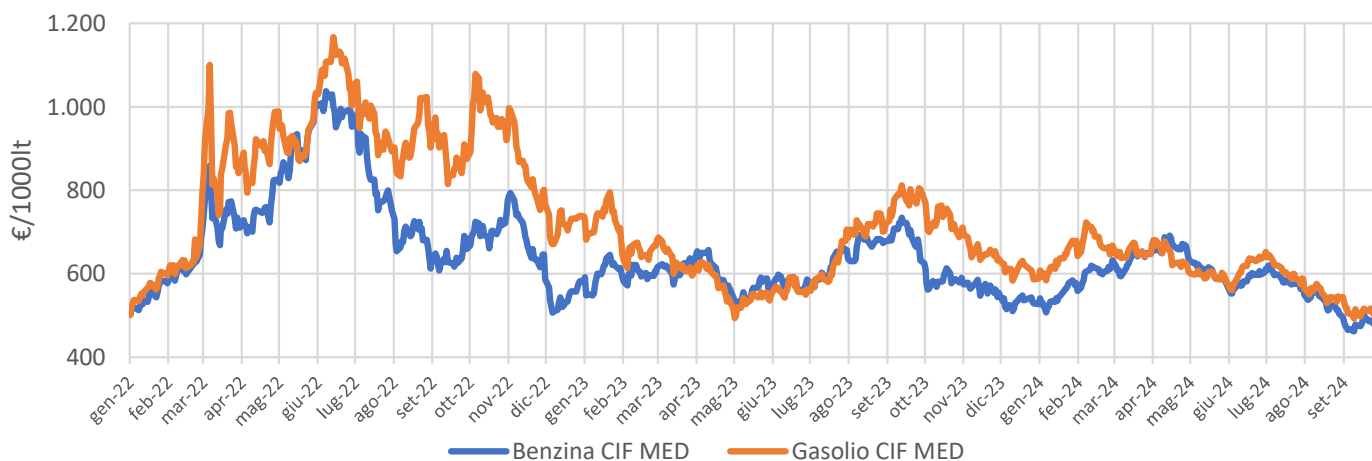

Elaborazione Unità di Missione del Garante, BMTI e REF Ricerche su dati Staffetta Quotidiana

1.3 PREZZO ALLA POMPA AL NETTO DELLA TASSAZIONE

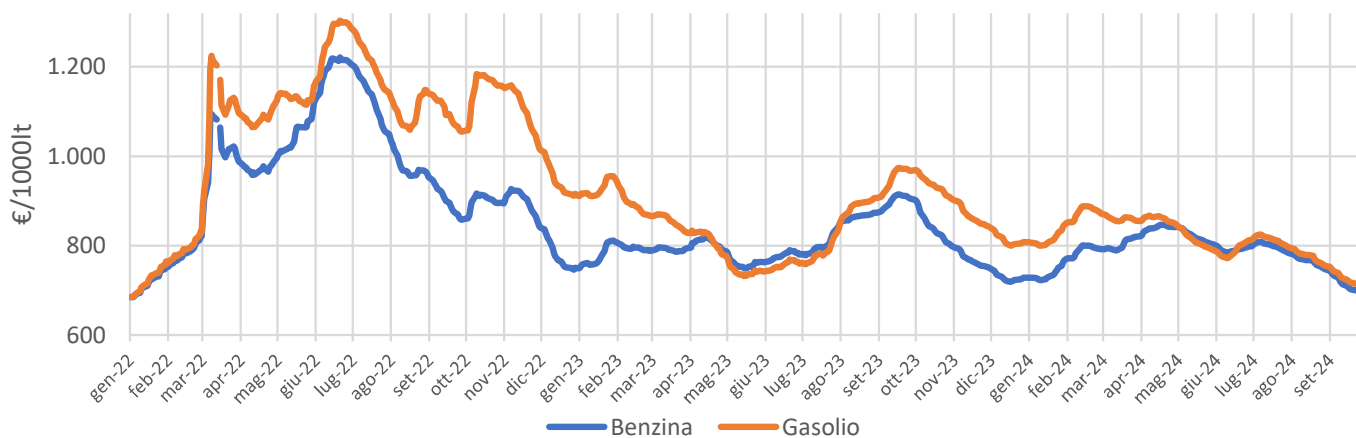

Elaborazione Unità di Missione del Garante, BMTI e REF Ricerche su dati Osservaprezzi Carburanti (MIMIT)



I PREZZI INTERNAZIONALI DEI CARBURANTI

Relazione trimestrale: Luglio – Settembre 2024

1.4 COMPONENTI DEL PREZZO DELLA BENZINA

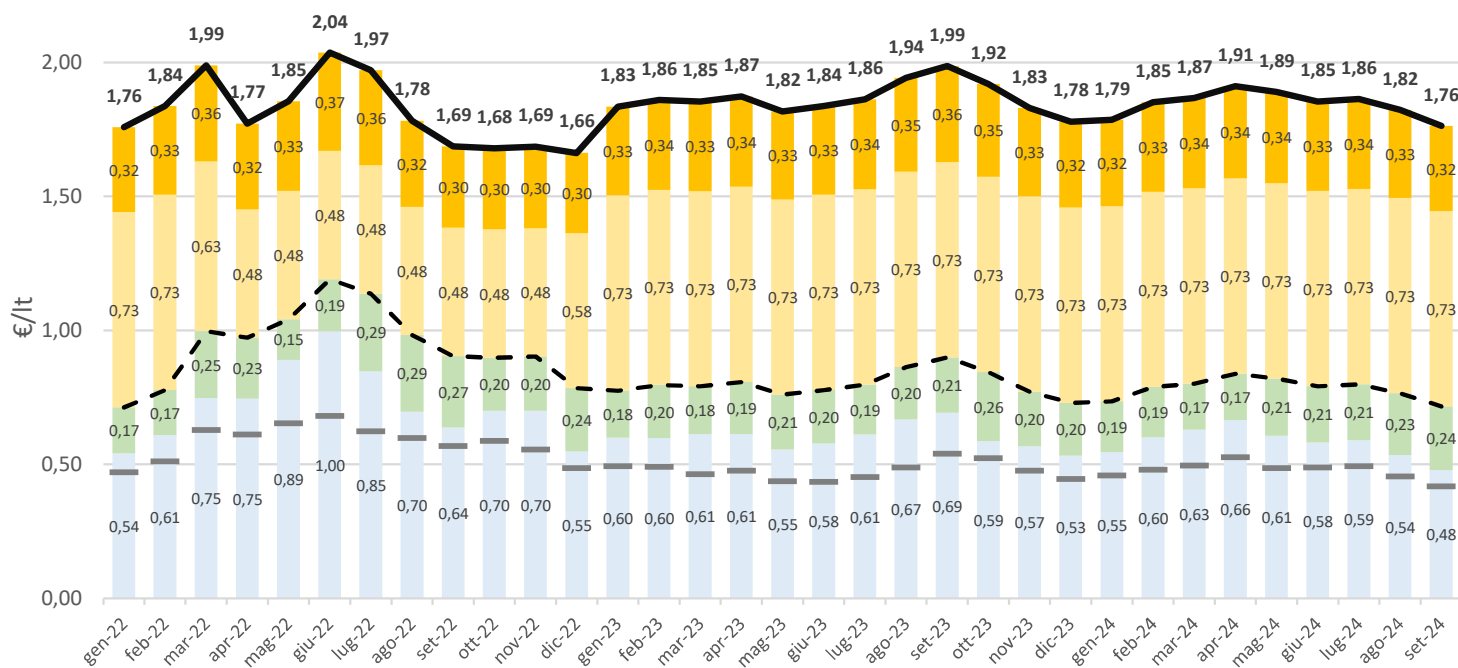

1.5 COMPONENTI DEL PREZZO DEL GASOLIO

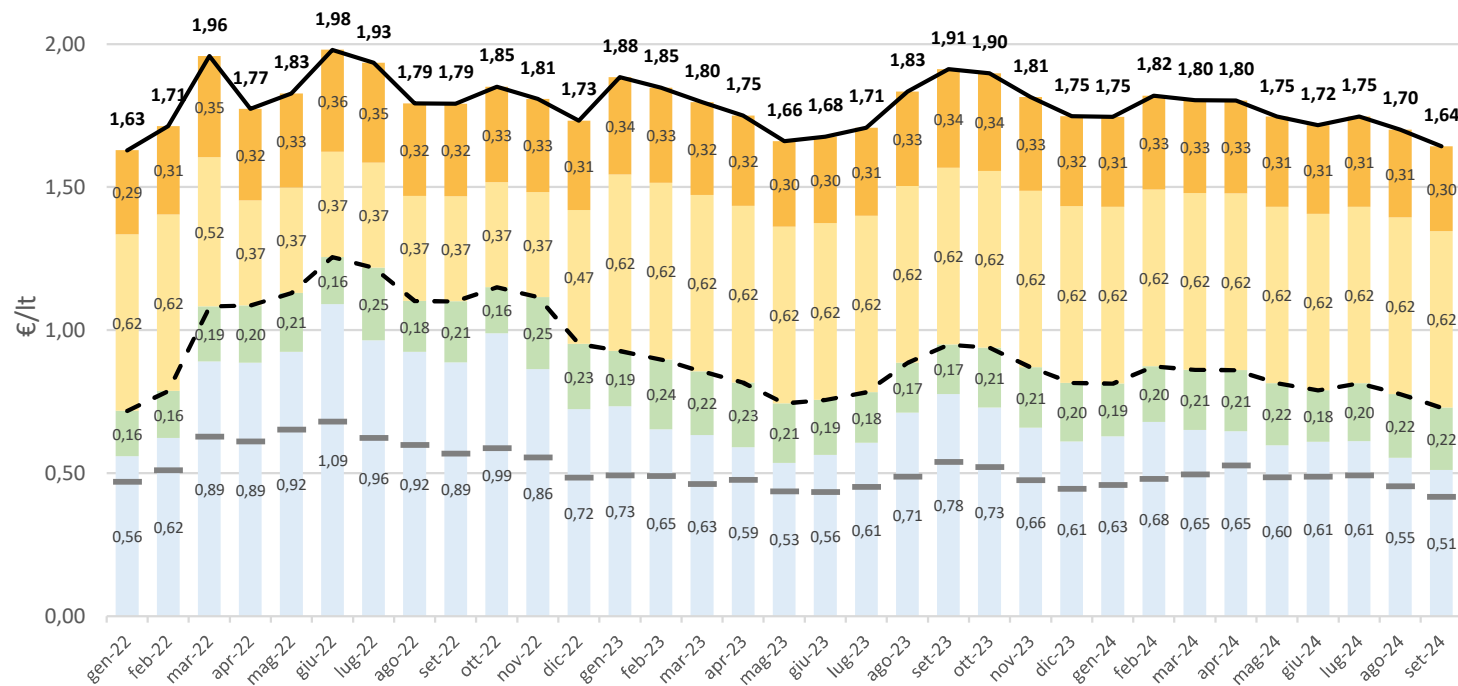

- Brent
- Quotazione Internazionale del prodotto raffinato
- Distribuzione
- - - Prezzo Industriale Netto
- Accisa
- Iva
- Prezzo alla pompa

Elaborazione Unità di Missione del Garante, BMTI e REF Ricerche su dati Refinitiv, Staffetta Quotidiana e Osservaprezzi Carburanti (MIMIT)



Ministero delle Imprese e del Made in Italy

Il garante per la sorveglianza dei prezzi

I PREZZI INTERNAZIONALI DEI CARBURANTI

Relazione trimestrale: Luglio – Settembre 2024

1.6 PREZZI INDUSTRIALI NEI PRINCIPALI PAESI EUROPEI – AL NETTO DELLE TASSE

Benzina

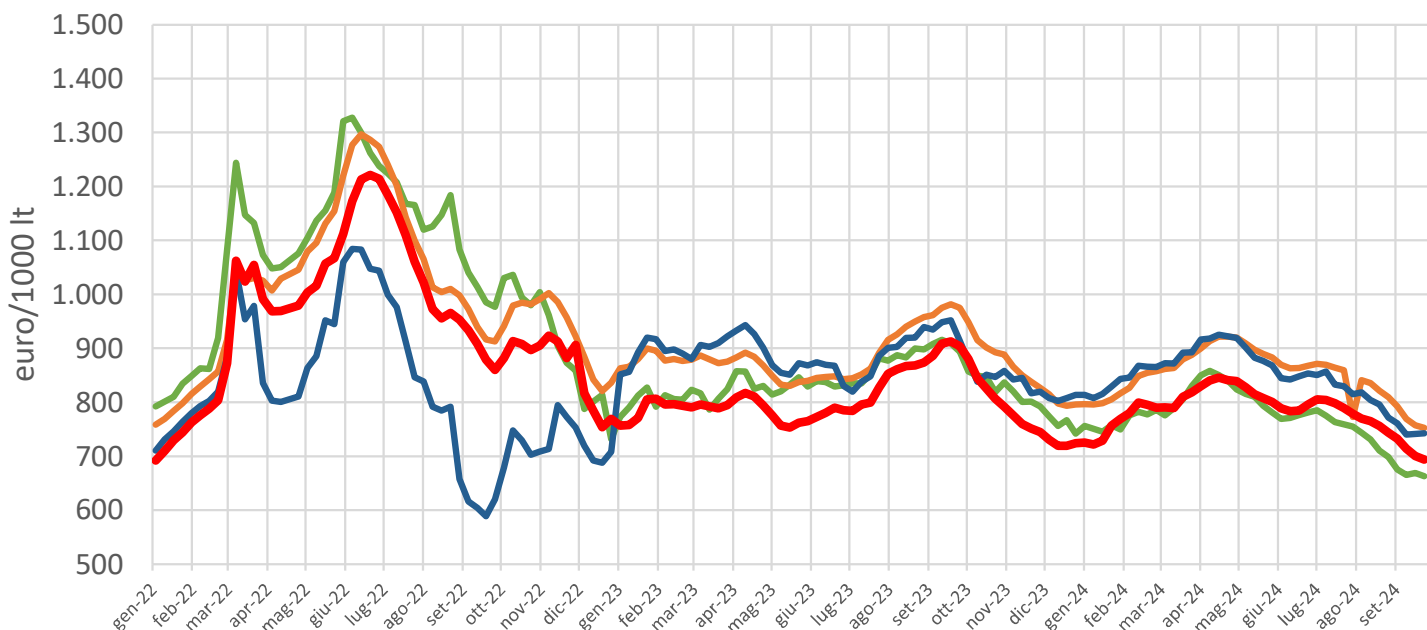

1.7 PREZZI INDUSTRIALI NEI PRINCIPALI PAESI EUROPEI – AL NETTO DELLE TASSE

Gasolio

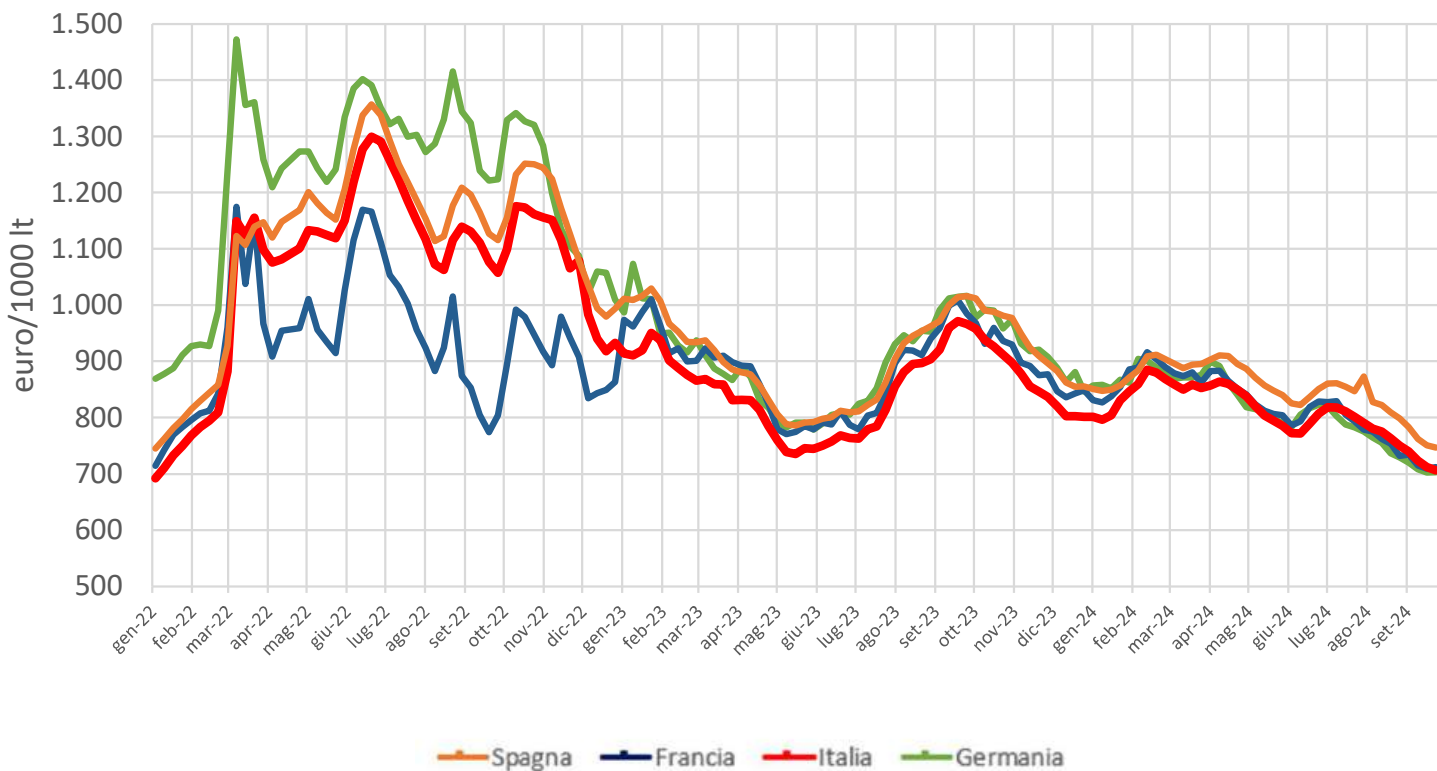

— Spagna — Francia — Italia — Germania

Elaborazione Unità di Missione del Garante, BMTI e REF Ricerche su dati Oil Bulletin (prezzi medi settimanali)



2. I PREZZI DEI CARBURANTI PER AUTOTRAZIONE IN ITALIA

Fonti e Glossario:

- **Benzina e Gasolio - Prezzo alla pompa:** prezzo del carburante in modalità self incluse le tasse (accisa e IVA) (fonte: Osservaprezzi Carburanti MIMIT*)
- **Metano e GPL – Prezzo alla pompa:** prezzo del carburante in modalità «servito» incluse le tasse (accise e IVA), per gli impianti stradali e autostradali (fonte: Osservaprezzi Carburanti MIMIT*)
- **Dispersione:** variabilità dei prezzi intorno alla media (deviazione standard dei prezzi medi settimanali)
- **Dimensione dei centri abitati:** i Comuni sono stati divisi in 5 diverse fasce in base alla popolazione censita da ISTAT nel 2022 (0-5.000 ab., 5.001-20.000 ab., 20.001-50.000 ab., 50.001-100.000 ab., 100.000 o + ab.)
- **Aree interne:** Nella definizione elaborata dalla Strategia Nazionale del Dipartimento per le politiche di coesione, le Aree Interne sono quelle aree “significativamente distanti dai centri di offerta di servizi essenziali” (di istruzione, salute e mobilità) ovvero quei comuni o aggregazioni di comuni individuati come Poli e Poli intercomunali. La classificazione dei restanti comuni è stata ottenuta sulla base di un indicatore di accessibilità calcolato in termini di minuti di percorrenza rispetto al polo più prossimo: A – Polo; B - Polo intercomunale; C – Cintura ($t < 20'$); D – Intermedio ($20' < t < 40'$); E – Periferico ($40' < t < 75'$); F – Ultraperiferico ($t > 75'$).

* Nelle elaborazioni non si è tenuto conto dei dati anomali quando considerabili come errori di comunicazione e non prezzi effettivamente praticati (nel trimestre si tratta di un impatto non superiore a 5 impianti ogni 10.000)



2.1 RETE AUTOSTRADALE BENZINA - GASOLIO



GLI IMPIANTI AUTOSTRADALI

Relazione trimestrale: Luglio – Settembre 2024

Impianti in modalità «self» utilizzati per l'elaborazione: benzina 523, gasolio 523

2.1.1 PREZZO MEDIO E DISPERSIONE DELLA BENZINA

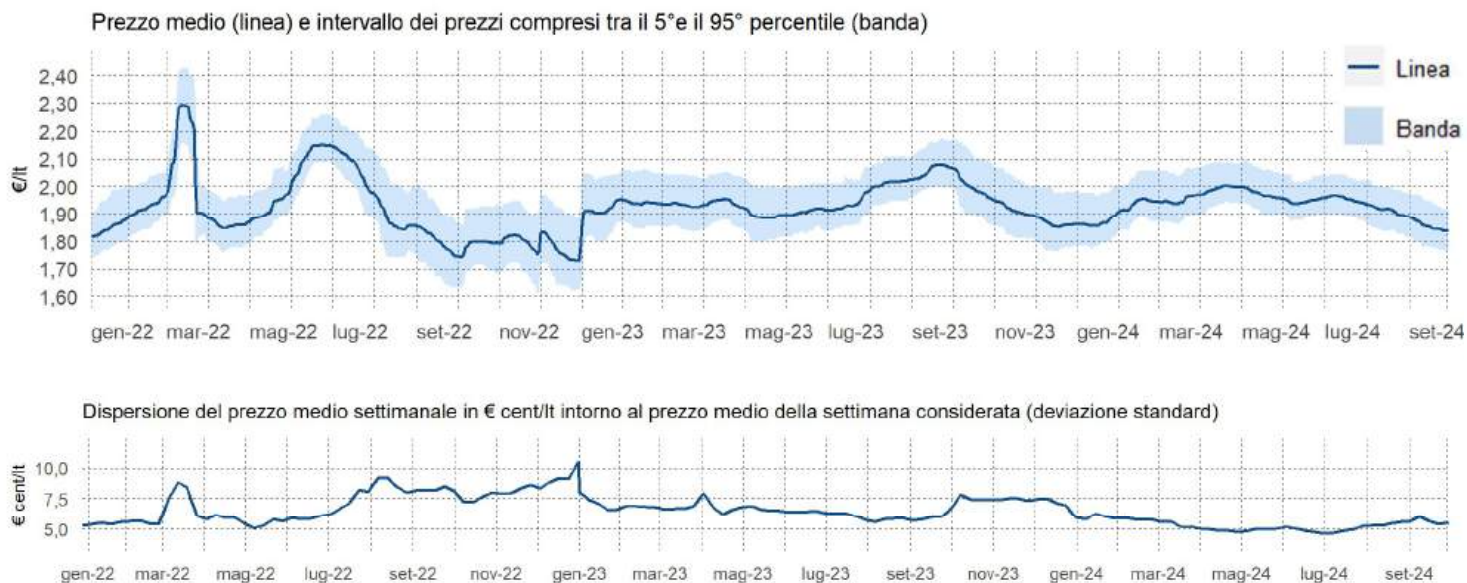

2.1.2 PREZZO MEDIO E DISPERSIONE DEL GASOLIO



2.1.3 DIFFERENZIALE DI PREZZO TRA BENZINA E GASOLIO



Elaborazione Unità di Missione del Garante, BMTI e REF Ricerche su dati Osservaprezzi Carburanti (MIMIT)



GLI IMPIANTI AUTOSTRADALI

Relazione trimestrale: Luglio – Settembre 2024

Impianti in modalità «self» utilizzati per l'elaborazione: benzina 523, gasolio 523

2.1.4 PREZZI REGIONALI MEDI DELLA BENZINA (VARIAZIONI RISPETTO AL PREZZO NAZIONALE MEDIO)

2.1.5 PREZZI REGIONALI MEDI DEL GASOLIO (VARIAZIONI RISPETTO AL PREZZO NAZIONALE MEDIO)

Luglio

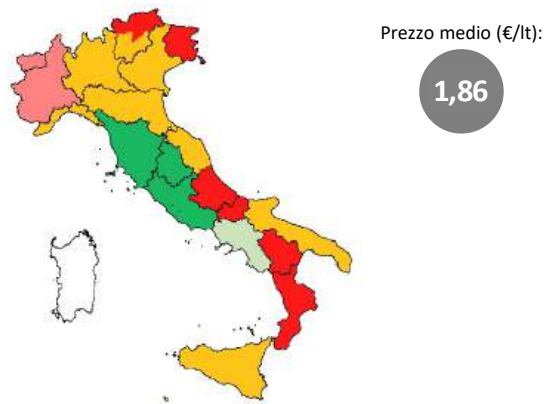

Agosto

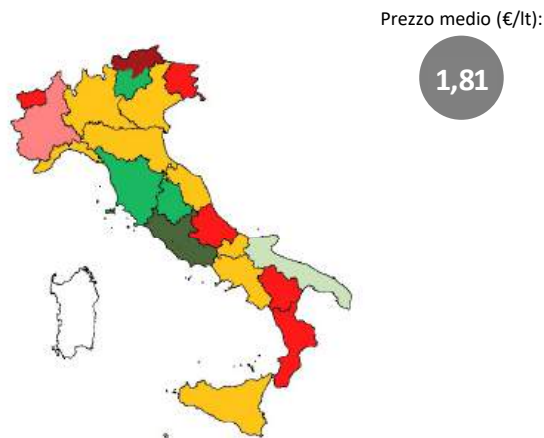

Settembre

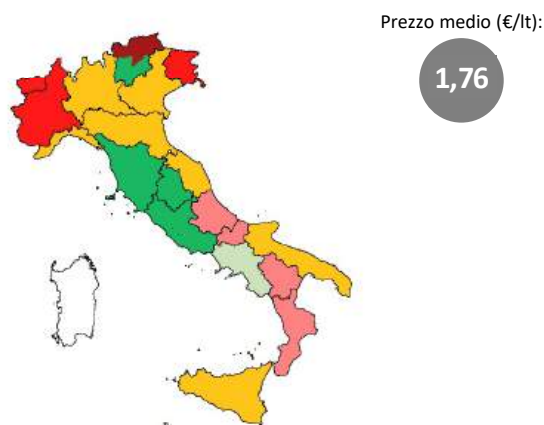

■ minore di -4 €cent/lt ■ tra -4 €cent/lt e -2 €cent/lt ■ tra -2 €cent/lt e -1 €cent/lt

■ tra -1 €cent/lt e +1 €cent/lt

■ tra +1 €cent/lt e +2 €cent/lt ■ tra +2 €cent/lt e +4 €cent/lt ■ Maggiore di +4 €cent/lt

Elaborazione Unità di Missione del Garante, BMTI e REF Ricerche su dati Osservaprezzi Carburanti (MIMIT)



GLI IMPIANTI AUTOSTRADALI

Relazione trimestrale: Luglio – Settembre 2024

Impianti in modalità «self» utilizzati per l'elaborazione: benzina 523, gasolio 523

2.1.6 PREZZO MEDIO REGIONALE DELLA BENZINA

	Luglio 2024	Agosto 2024	Settembre 2024
n.impianti	435	434	434
ITALIA	1,96	1,91	1,86
Val d'Aosta	1,97	1,94	1,90
Piemonte	1,97	1,93	1,88
Liguria	1,95	1,91	1,86
Lombardia	1,97	1,92	1,87
Veneto	1,96	1,91	1,85
P.A. Bolzano	2,00	1,96	1,91
P.A. Trento	1,97	1,92	1,84
Friuli - Venezia Giulia	1,98	1,94	1,86
Emilia - Romagna	1,95	1,91	1,86
Toscana	1,93	1,89	1,84
Marche	1,96	1,91	1,86
Umbria	1,93	1,88	1,83
Lazio	1,93	1,87	1,83
Abruzzo	1,97	1,93	1,87
Molise	1,96	1,90	1,84
Campania	1,95	1,91	1,86
Puglia	1,94	1,89	1,82
Basilicata	1,98	1,93	1,88
Calabria	1,98	1,95	1,90
Sicilia	1,96	1,93	1,88
Sardegna			

2.1.7 PREZZO MEDIO REGIONALE DEL GASOLIO

	Luglio 2024	Agosto 2024	Settembre 2024
n.impianti	436	435	435
ITALIA	1,86	1,81	1,76
Val d'Aosta	1,87	1,83	1,78
Piemonte	1,88	1,83	1,78
Liguria	1,85	1,81	1,75
Lombardia	1,87	1,82	1,76
Veneto	1,85	1,80	1,75
P.A. Bolzano	1,89	1,85	1,82
P.A. Trento	1,85	1,79	1,72
Friuli - Venezia Giulia	1,89	1,84	1,78
Emilia - Romagna	1,86	1,81	1,76
Toscana	1,83	1,79	1,73
Marche	1,85	1,81	1,76
Umbria	1,84	1,78	1,73
Lazio	1,82	1,76	1,72
Abruzzo	1,88	1,83	1,77
Molise	1,88	1,82	1,77
Campania	1,84	1,80	1,74
Puglia	1,86	1,80	1,75
Basilicata	1,88	1,83	1,77
Calabria	1,88	1,84	1,77
Sicilia	1,85	1,81	1,77
Sardegna			

Elaborazione Unità di Missione del Garante, BMTI e REF Ricerche su dati Osservaprezzi Carburanti (MIMIT)



GLI IMPIANTI AUTOSTRADALI

Relazione trimestrale: Luglio – Settembre 2024

Impianti in modalità «self» utilizzati per l'elaborazione: benzina 523, gasolio 523

2.1.8 PREZZO MEDIO NAZIONALE DELLA BENZINA PER OPERATORE

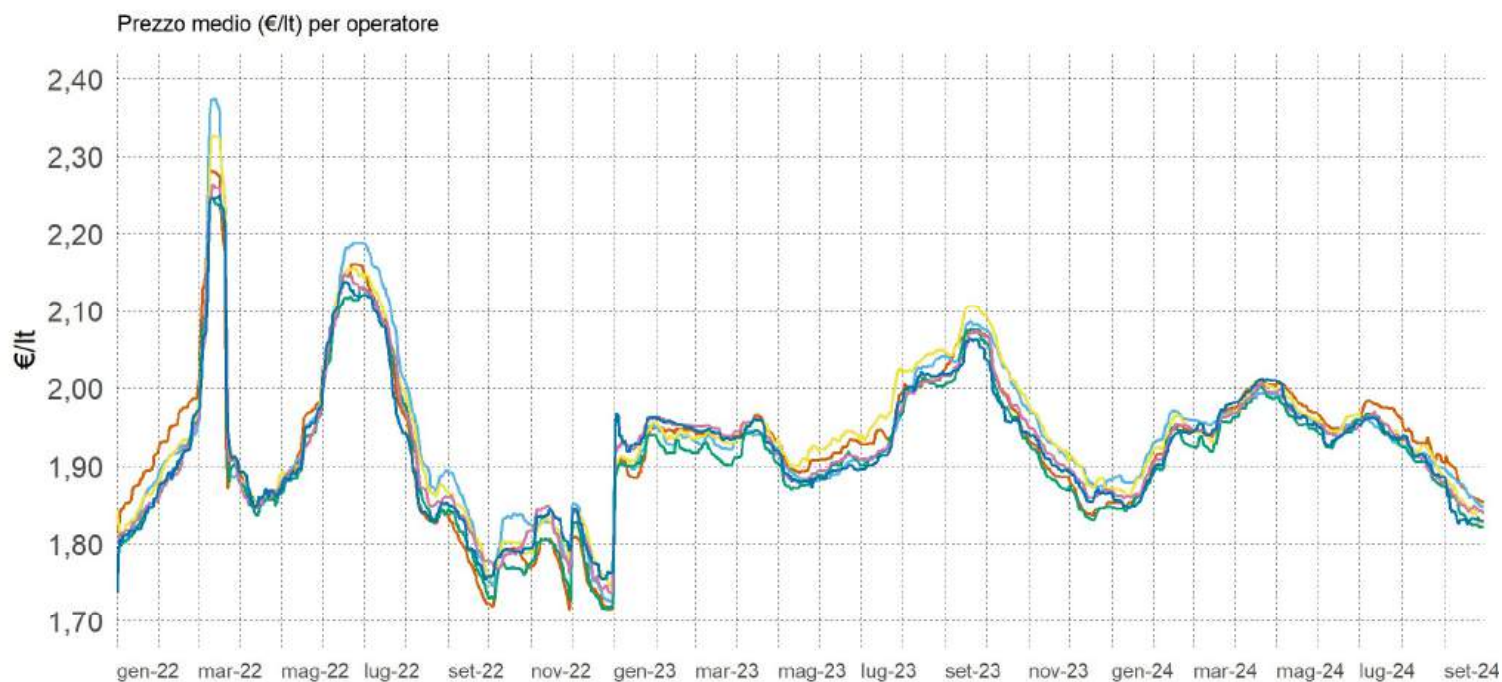

2.1.9 PREZZO MEDIO NAZIONALE DEL GASOLIO PER OPERATORE

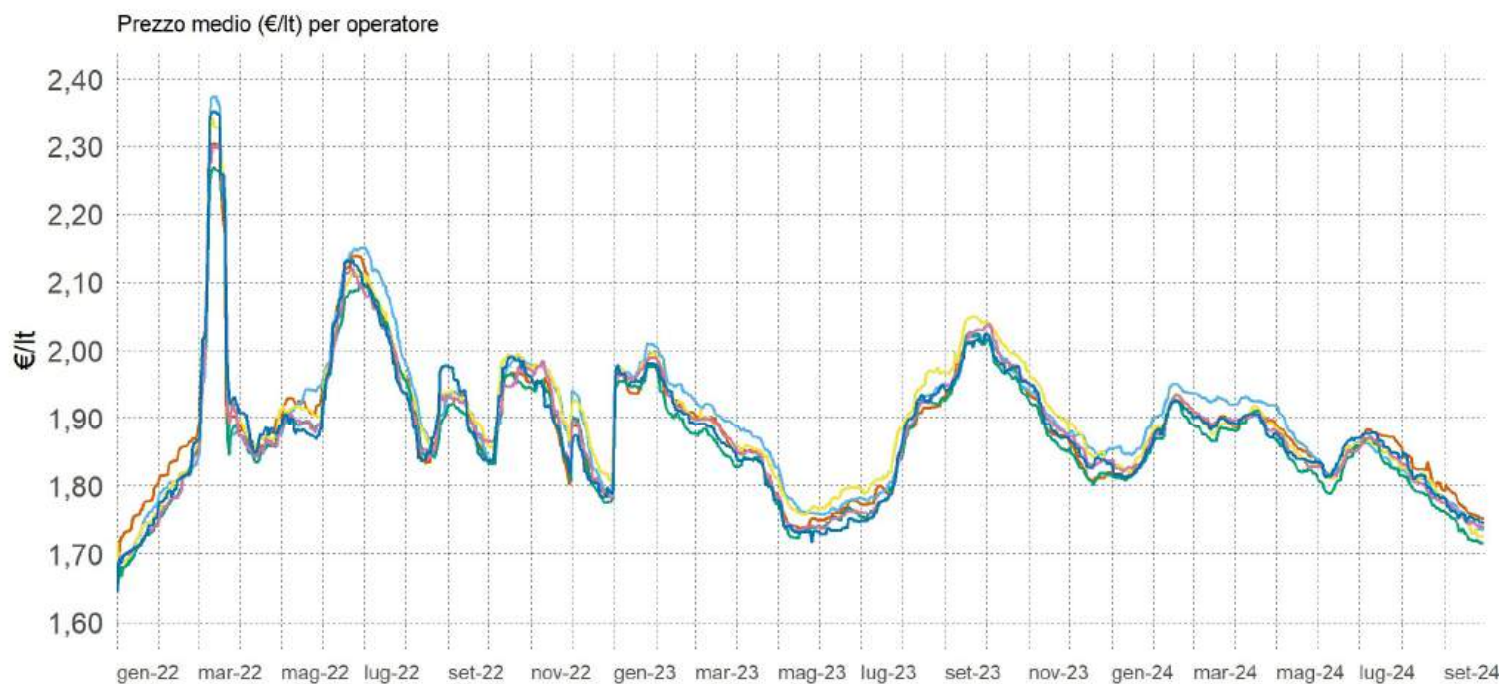

Agip Eni Api-Ip Esso Q8 Tamoil GDO Pompe Bianche/Altre

Elaborazione Unità di Missione del Garante, BMTI e REF Ricerche su dati Osservaprezzi Carburanti (MIMIT)



GLI IMPIANTI AUTOSTRADALI

Relazione trimestrale: Luglio – Settembre 2024

Impianti in modalità «self» utilizzati per l'elaborazione: benzina 523, gasolio 523

2.1.10 PREZZO MEDIO NAZIONALE DELLA BENZINA PER OPERATORE

	AGIP-ENI	API-IP	ESSO	Q8	TAMOIL	POMPE BIANCHE & Altre Compagnie	POMPE GDO
n.impianti	130	110	68	90	52	73	
ITALIA	1,93	1,91	1,91	1,90	1,91	1,90	
Val d'Aosta	1,93	1,95					
Piemonte	1,94	1,94	1,91	1,94	1,92	1,90	
Liguria	1,91	1,90	1,91	1,89	1,91	1,91	
Lombardia	1,93	1,92	1,92	1,90	1,93	1,93	
Veneto	1,93	1,91	1,87	1,87	1,90	1,96	
P.A. Bolzano	1,96		1,97		1,94	1,95	
P.A. Trento	1,92			1,91	1,92		
Friuli - Venezia Giulia	1,90		1,93		1,90	1,94	
Emilia - Romagna	1,93	1,92	1,90	1,91	1,87	1,87	
Toscana	1,90	1,89	1,87	1,91		1,86	
Marche	2,00	1,86		1,88		1,87	
Umbria	1,88	1,84	1,97				
Lazio	1,90	1,89	1,89	1,84	1,89	1,87	
Abruzzo	1,98	1,92	1,98	1,90	1,90	1,89	
Molise	1,93				1,89		
Campania	1,93	1,91	1,89	1,91	1,89	1,88	
Puglia	1,88	1,88	1,90	1,90	1,88	1,88	
Basilicata				1,92			
Calabria	1,97	1,95	1,86	2,12		1,89	
Sicilia	1,92	1,90	1,96	1,92		1,89	
Sardegna							

2.1.11 PREZZO MEDIO NAZIONALE DEL GASOLIO PER OPERATORE

	AGIP-ENI	API-IP	ESSO	Q8	TAMOIL	POMPE BIANCHE & Altre Compagnie	POMPE GDO
n.impianti	131	110	69	90	52	73	
ITALIA	1,82	1,80	1,80	1,79	1,80	1,81	
Val d'Aosta	1,83	1,83					
Piemonte	1,82	1,84	1,81	1,83	1,82	1,83	
Liguria	1,82	1,79	1,80	1,78	1,81	1,81	
Lombardia	1,83	1,82	1,83	1,80	1,81	1,83	
Veneto	1,82	1,79	1,77	1,76	1,78	1,86	
P.A. Bolzano	1,86		1,87		1,83	1,85	
P.A. Trento	1,78			1,79	1,79		
Friuli - Venezia Giulia	1,80		1,83		1,81	1,85	
Emilia - Romagna	1,83	1,82	1,79	1,80	1,77	1,79	
Toscana	1,80	1,78	1,77	1,81		1,74	
Marche	1,91	1,75		1,75		1,75	
Umbria	1,77	1,75	1,87				
Lazio	1,79	1,77	1,78	1,72	1,78	1,80	
Abruzzo	1,89	1,83	1,83	1,81	1,80	1,81	
Molise	1,83				1,82		
Campania	1,83	1,78	1,76	1,81	1,80	1,78	
Puglia	1,79	1,79	1,82	1,78	1,81	1,81	
Basilicata				1,82			
Calabria	1,87	1,83	1,75	1,98		1,77	
Sicilia	1,81	1,79	1,84	1,81		1,80	
Sardegna							

Elaborazione Unità di Missione del Garante, BMTI e REF Ricerche su dati Osservaprezzi Carburanti (MIMIT)





2.2 RETE STRADALE BENZINA – GASOLIO



GLI IMPIANTI STRADALI

Relazione trimestrale: Luglio – Settembre 2024

Impianti in modalità «self» utilizzati per l'elaborazione: benzina 25.217, gasolio 25.187

2.2.1 PREZZO MEDIO E DISPERSIONE DELLA BENZINA

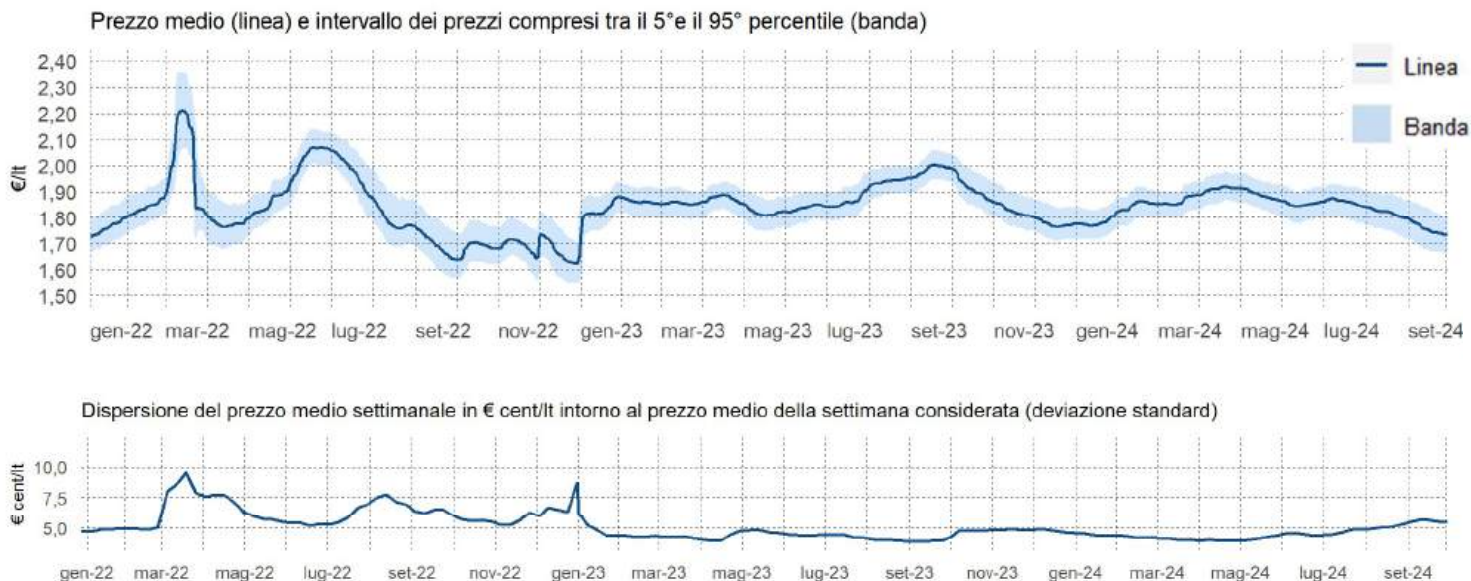

2.2.2 PREZZO MEDIO E DISPERSIONE DEL GASOLIO

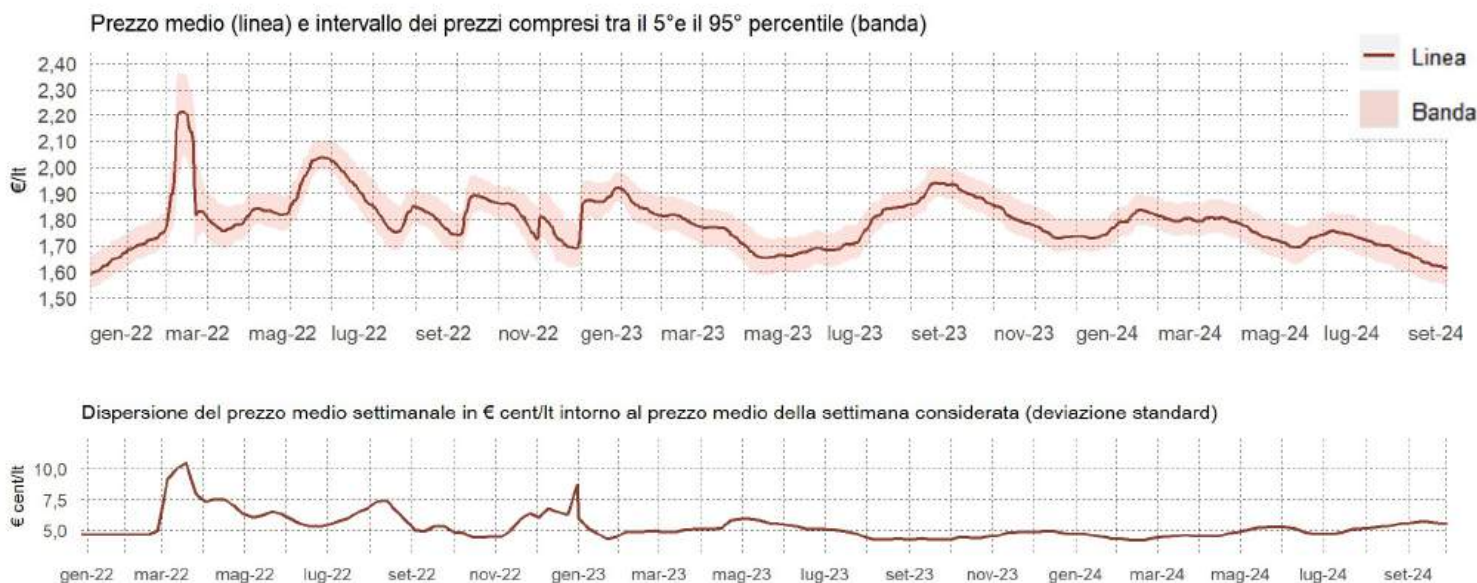

2.2.3 DIFFERENZIALE DI PREZZO TRA BENZINA E GASOLIO



Elaborazione Unità di Missione del Garante, BMTI e REF Ricerche su dati Osservaprezzi Carburanti (MIMIT)



GLI IMPIANTI STRADALI

Relazione trimestrale: Luglio – Settembre 2024

Impianti in modalità «self» utilizzati per l'elaborazione: benzina 25.217, gasolio 25.187

2.2.4 PREZZI REGIONALI MEDI DELLA BENZINA (VARIAZIONI RISPETTO AL PREZZO NAZIONALE MEDIO)

2.2.5 PREZZI REGIONALI MEDI DEL GASOLIO (VARIAZIONI RISPETTO AL PREZZO NAZIONALE MEDIO)

Luglio

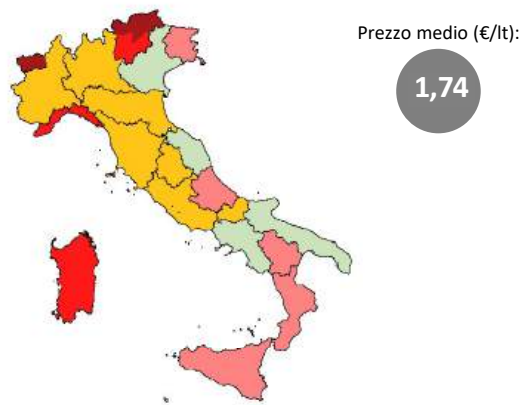
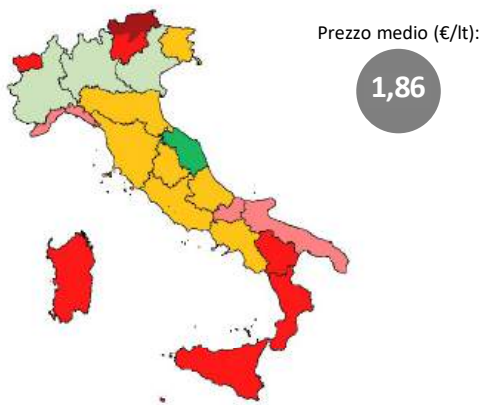

Agosto

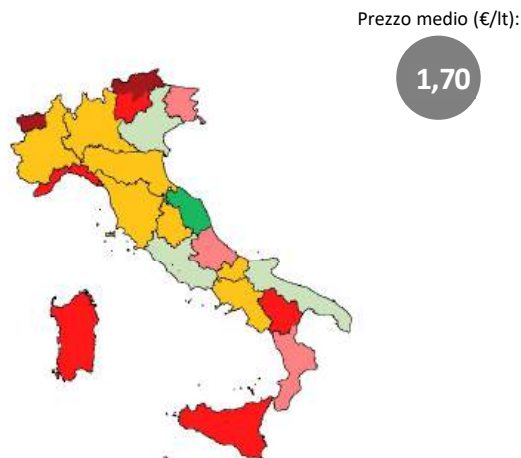
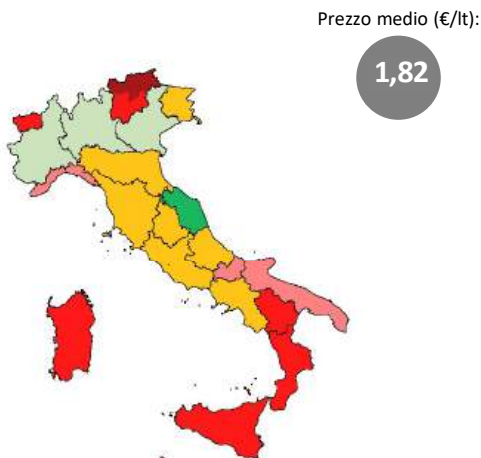

Settembre

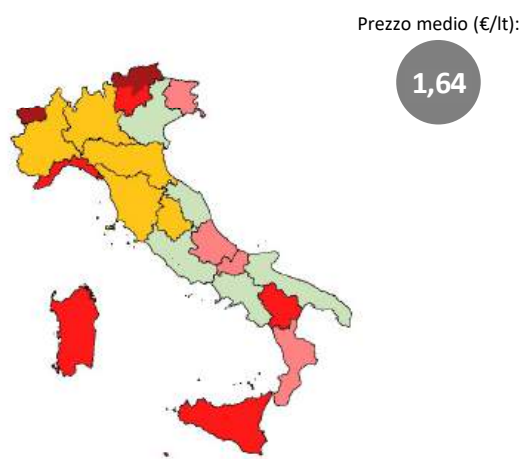
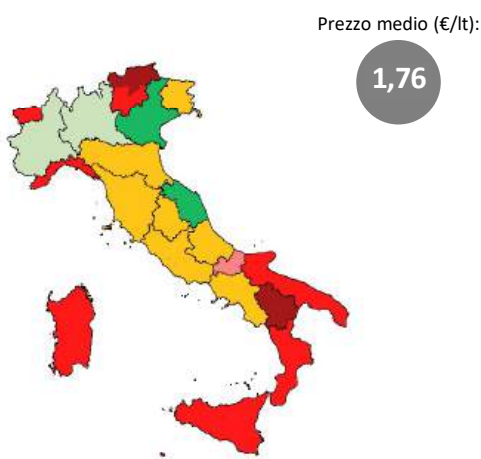

■ minore di -4 €cent/lt ■ tra -4 €cent/lt e -2 €cent/lt ■ tra -2 €cent/lt e -1 €cent/lt

■ tra -1 €cent/lt e +1 €cent/lt

■ tra +1 €cent/lt e +2 €cent/lt ■ tra +2 €cent/lt e +4 €cent/lt ■ Maggiore di +4 €cent/lt

Elaborazione Unità di Missione del Garante, BMTI e REF Ricerche su dati Osservaprezzi Carburanti (MIMIT)



GLI IMPIANTI STRADALI

Relazione trimestrale: Luglio – Settembre 2024

Impianti in modalità «self» utilizzati per l'elaborazione: benzina 25.217, gasolio 25.187

2.2.6 PREZZO MEDIO REGIONALE DELLA BENZINA

	Luglio 2024	Agosto 2024	Settembre 2024
n.impianti	19.523	19.545	19.546
ITALIA	1,86	1,82	1,76
Val d'Aosta	1,89	1,84	1,79
Piemonte	1,85	1,81	1,74
Liguria	1,88	1,84	1,78
Lombardia	1,85	1,81	1,74
Veneto	1,84	1,80	1,74
P.A. Bolzano	1,91	1,87	1,81
P.A. Trento	1,88	1,85	1,79
Friuli - Venezia Giulia	1,86	1,83	1,76
Emilia - Romagna	1,85	1,81	1,75
Toscana	1,86	1,81	1,75
Marche	1,83	1,79	1,73
Umbria	1,86	1,82	1,75
Lazio	1,86	1,81	1,75
Abruzzo	1,87	1,83	1,77
Molise	1,87	1,84	1,78
Campania	1,86	1,82	1,76
Puglia	1,88	1,84	1,78
Basilicata	1,89	1,86	1,80
Calabria	1,88	1,85	1,79
Sicilia	1,89	1,85	1,80
Sardegna	1,89	1,84	1,79

2.2.7 PREZZO MEDIO REGIONALE DEL GASOLIO

	Luglio 2024	Agosto 2024	Settembre 2024
n.impianti	19.485	19.511	19.511
ITALIA	1,74	1,70	1,64
Val d'Aosta	1,80	1,74	1,68
Piemonte	1,74	1,69	1,63
Liguria	1,77	1,73	1,67
Lombardia	1,74	1,70	1,64
Veneto	1,73	1,68	1,62
P.A. Bolzano	1,81	1,76	1,70
P.A. Trento	1,77	1,73	1,67
Friuli - Venezia Giulia	1,76	1,71	1,66
Emilia - Romagna	1,74	1,70	1,64
Toscana	1,74	1,69	1,63
Marche	1,72	1,68	1,62
Umbria	1,74	1,70	1,64
Lazio	1,74	1,69	1,63
Abruzzo	1,76	1,71	1,65
Molise	1,75	1,71	1,65
Campania	1,73	1,69	1,63
Puglia	1,73	1,68	1,62
Basilicata	1,76	1,72	1,66
Calabria	1,76	1,71	1,65
Sicilia	1,76	1,72	1,67
Sardegna	1,77	1,72	1,66

Elaborazione Unità di Missione del Garante, BMTI e REF Ricerche su dati Osservaprezzi Carburanti (MIMIT)



GLI IMPIANTI STRADALI

Relazione trimestrale: Luglio – Settembre 2024

Impianti in modalità «self» utilizzati per l'elaborazione: benzina 25.217, gasolio 25.187

2.2.8 PREZZO MEDIO NAZIONALE DELLA BENZINA PER OPERATORE

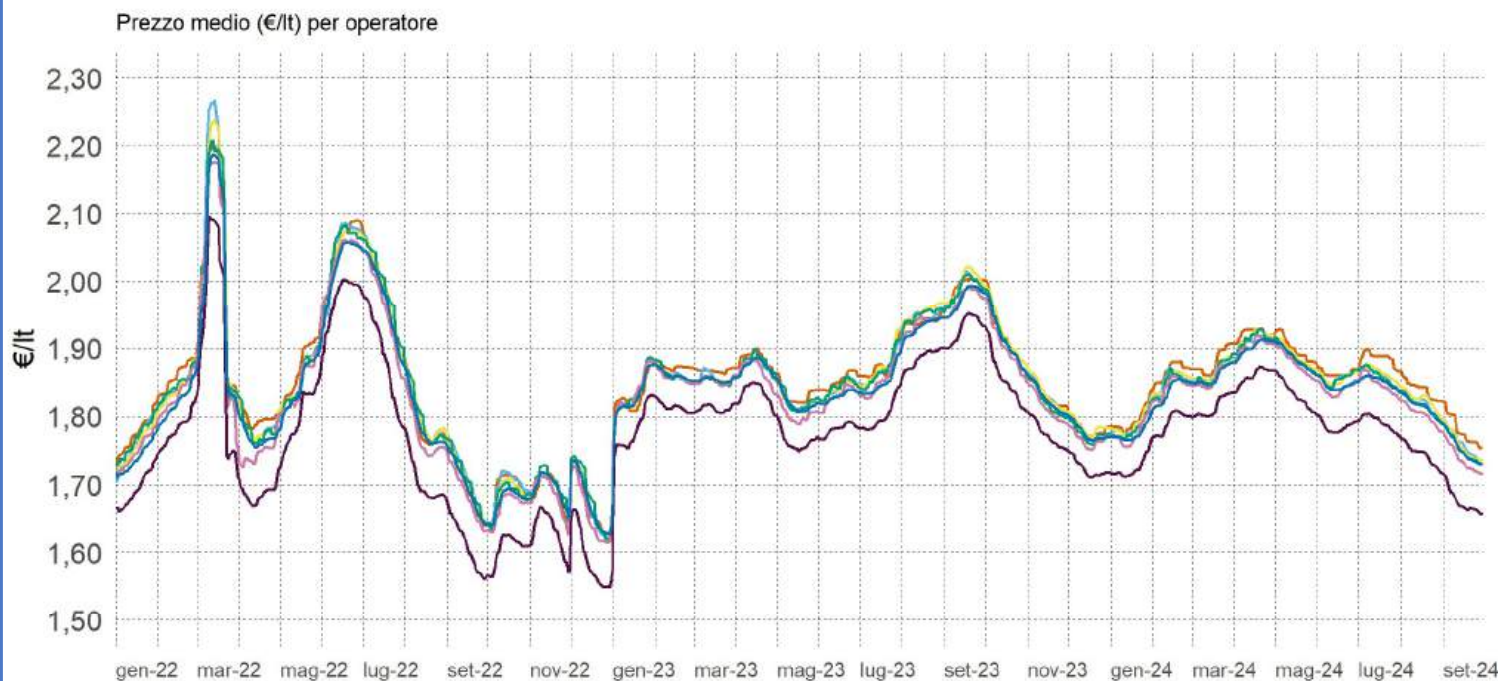

2.2.9 PREZZO MEDIO NAZIONALE DEL GASOLIO PER OPERATORE

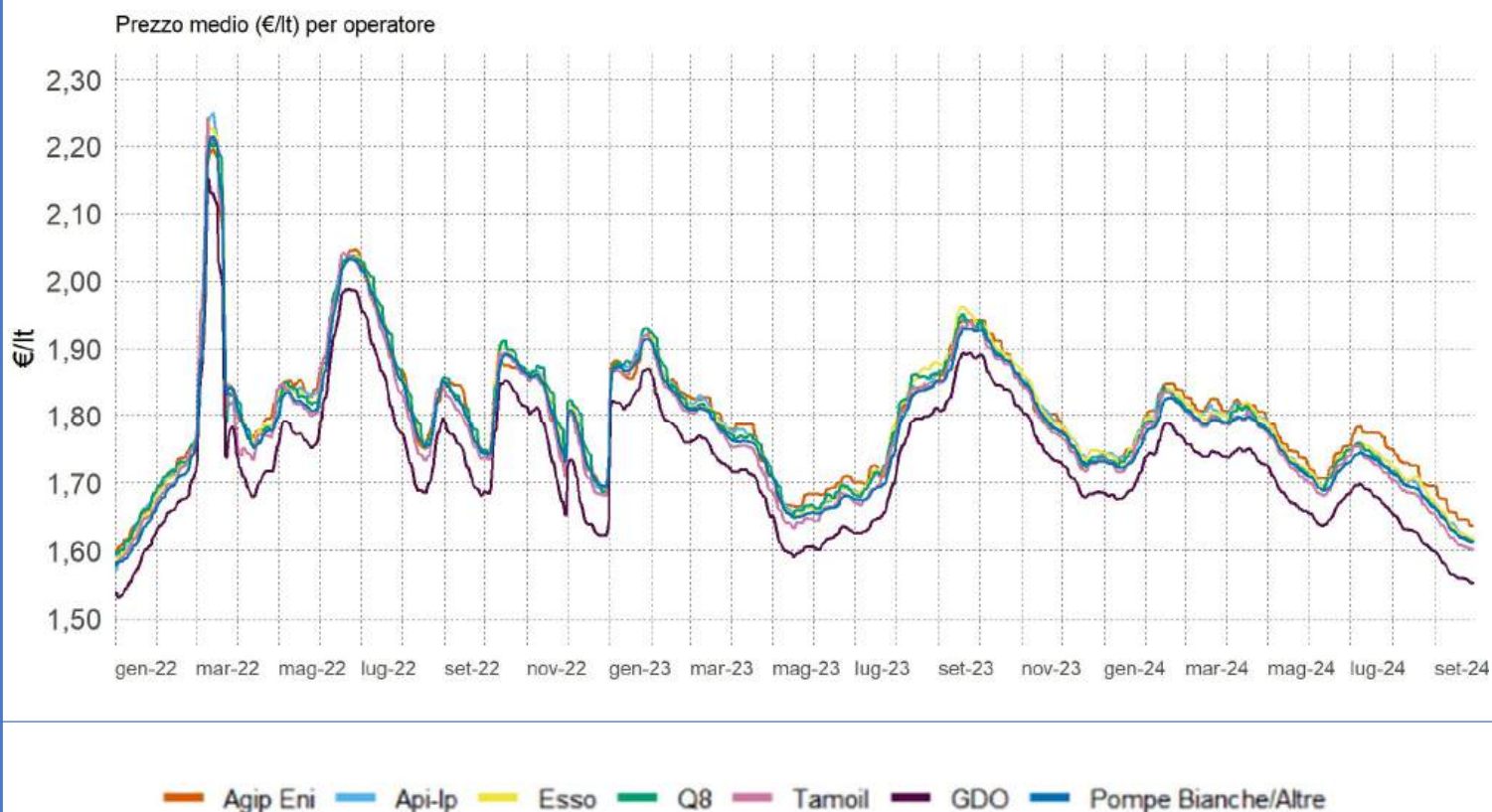

Elaborazione Unità di Missione del Garante, BMTI e REF Ricerche su dati Osservaprezzi Carburanti (MIMIT)



GLI IMPIANTI STRADALI

Relazione trimestrale: Luglio – Settembre 2024

Impianti in modalità «self» utilizzati per l'elaborazione: benzina 25.217, gasolio 25.187

2.2.10 PREZZO MEDIO NAZIONALE DELLA BENZINA PER OPERATORE

	AGIP-ENI	API-IP	ESSO	Q8	TAMOIL	POMPE GDO	POMPE BIANCHE & Altre Compagnie
n.impianti	4.896	4.586	2.701	3.013	1.706	147	8.168
ITALIA	1,84	1,81	1,82	1,81	1,80	1,74	1,81
Val d'Aosta	1,86	1,89	1,82	1,83	1,84		1,84
Piemonte	1,84	1,81	1,80	1,79	1,79	1,73	1,79
Liguria	1,86	1,84	1,83	1,82	1,80	1,73	1,83
Lombardia	1,83	1,80	1,80	1,79	1,79	1,74	1,79
Veneto	1,83	1,81	1,80	1,79	1,79	1,74	1,78
P.A. Bolzano	1,87	1,85	1,86	1,87	1,87		1,86
P.A. Trento	1,85	1,84	1,84	1,83	1,86		1,83
Friuli - Venezia Giulia	1,84	1,81	1,82	1,81	1,80	1,75	1,80
Emilia - Romagna	1,85	1,81	1,81	1,80	1,78	1,74	1,79
Toscana	1,82	1,81	1,81	1,80	1,80	1,74	1,81
Marche	1,81	1,79	1,78	1,78	1,79	1,75	1,78
Umbria	1,83	1,81	1,80	1,81	1,79	1,71	1,81
Lazio	1,82	1,81	1,81	1,80	1,80	1,75	1,80
Abruzzo	1,84	1,82	1,80	1,81	1,82	1,75	1,82
Molise	1,85	1,82	1,83	1,83	1,82	1,77	1,83
Campania	1,84	1,82	1,81	1,81	1,79	1,70	1,81
Puglia	1,84	1,84	1,83	1,83	1,82	1,81	1,83
Basilicata	1,85	1,86	1,85	1,84	1,84	1,70	1,85
Calabria	1,85	1,83	1,84	1,84	1,83	1,70	1,84
Sicilia	1,84	1,85	1,85	1,84	1,81		1,85
Sardegna	1,84	1,83	1,84	1,85	1,82	1,77	1,86

2.2.11 PREZZO MEDIO NAZIONALE DEL GASOLIO PER OPERATORE

	AGIP-ENI	API-IP	ESSO	Q8	TAMOIL	POMPE GDO	POMPE BIANCHE & Altre Compagnie
n.impianti	4.894	4.583	2.695	3.013	1.704	148	8.150
ITALIA	1,72	1,69	1,70	1,69	1,68	1,63	1,69
Val d'Aosta	1,76	1,78	1,72	1,73	1,73		1,74
Piemonte	1,73	1,70	1,69	1,68	1,68	1,62	1,67
Liguria	1,75	1,72	1,72	1,71	1,70	1,62	1,72
Lombardia	1,72	1,69	1,69	1,69	1,67	1,63	1,68
Veneto	1,72	1,69	1,69	1,67	1,66	1,62	1,66
P.A. Bolzano	1,76	1,75	1,76	1,76	1,76		1,75
P.A. Trento	1,74	1,72	1,72	1,71	1,75		1,71
Friuli - Venezia Giulia	1,73	1,70	1,72	1,70	1,69	1,64	1,69
Emilia - Romagna	1,73	1,70	1,69	1,69	1,67	1,63	1,68
Toscana	1,70	1,68	1,69	1,68	1,68	1,64	1,69
Marche	1,69	1,68	1,67	1,67	1,67	1,64	1,66
Umbria	1,72	1,69	1,69	1,69	1,67	1,61	1,69
Lazio	1,70	1,68	1,68	1,68	1,67	1,61	1,68
Abruzzo	1,72	1,70	1,69	1,70	1,70	1,64	1,71
Molise	1,73	1,70	1,68	1,69	1,70	1,61	1,71
Campania	1,70	1,69	1,68	1,68	1,67	1,60	1,68
Puglia	1,69	1,68	1,68	1,68	1,67	1,63	1,68
Basilicata	1,72	1,72	1,71	1,70	1,71	1,61	1,72
Calabria	1,72	1,70	1,71	1,71	1,70	1,60	1,71
Sicilia	1,72	1,72	1,72	1,71	1,67		1,72
Sardegna	1,72	1,71	1,72	1,73	1,70	1,64	1,74

Elaborazione Unità di Missione del Garante, BMTI e REF Ricerche su dati Osservaprezzi Carburanti (MIMIT)



GLI IMPIANTI STRADALI

Relazione trimestrale: Luglio – Settembre 2024

Impianti in modalità «self» utilizzati per l'elaborazione: benzina 25.217, gasolio 25.187

2.2.12 PREZZO MEDIO NAZIONALE DELLA BENZINA PER DIMENSIONE DEI CENTRI ABITATI



2.2.13 PREZZO MEDIO NAZIONALE DEL GASOLIO PER DIMENSIONE DEI CENTRI ABITATI

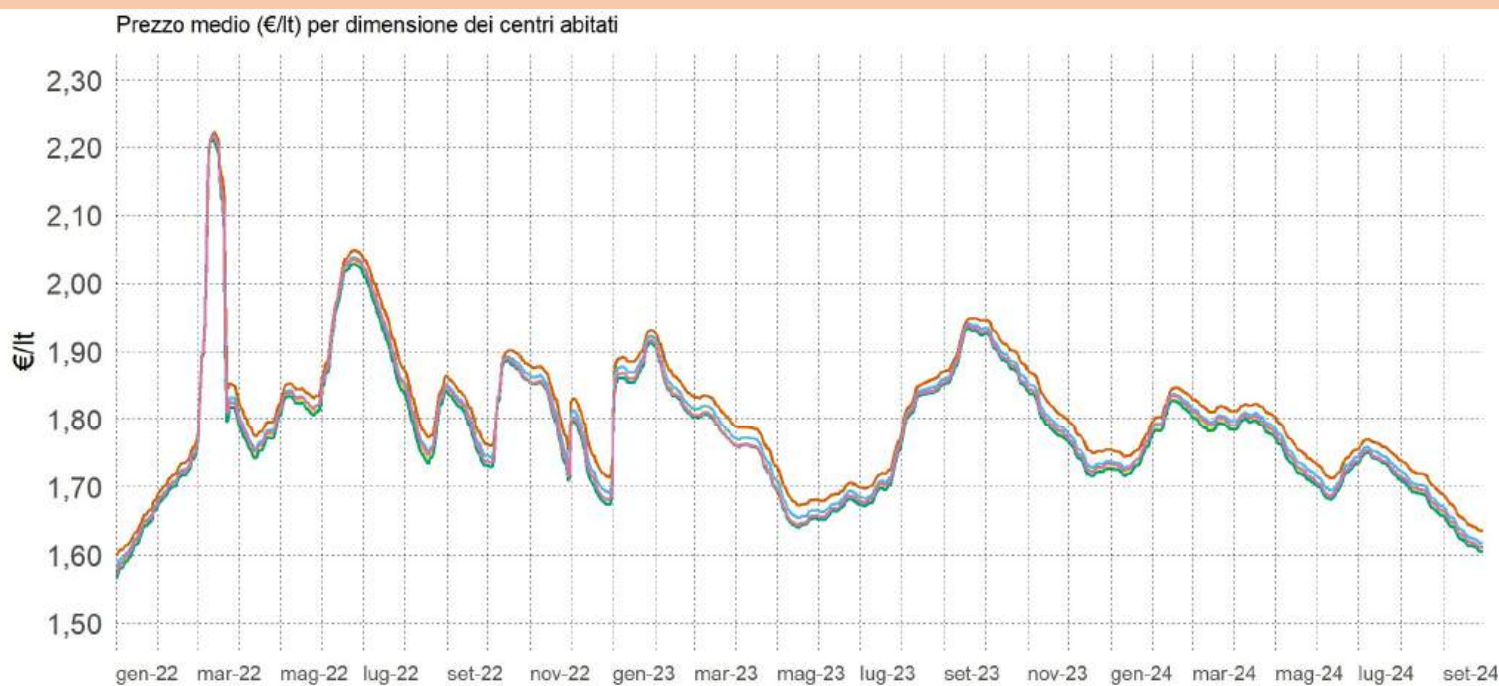

0-5.000 ab. 5.001-20.000 ab. 20.001-50.000 ab. 50.001-100.000 ab. +100.000 ab.

Elaborazione Unità di Missione del Garante, BMTI e REF Ricerche su dati Osservaprezzi Carburanti (MIMIT)



GLI IMPIANTI STRADALI

Relazione trimestrale: Luglio – Settembre 2024

Impianti in modalità «self» utilizzati per l'elaborazione: benzina 25.217, gasolio 25.187

2.2.14 PREZZO MEDIO NAZIONALE DELLA BENZINA PER CLASSIFICAZIONE DELLE AREE

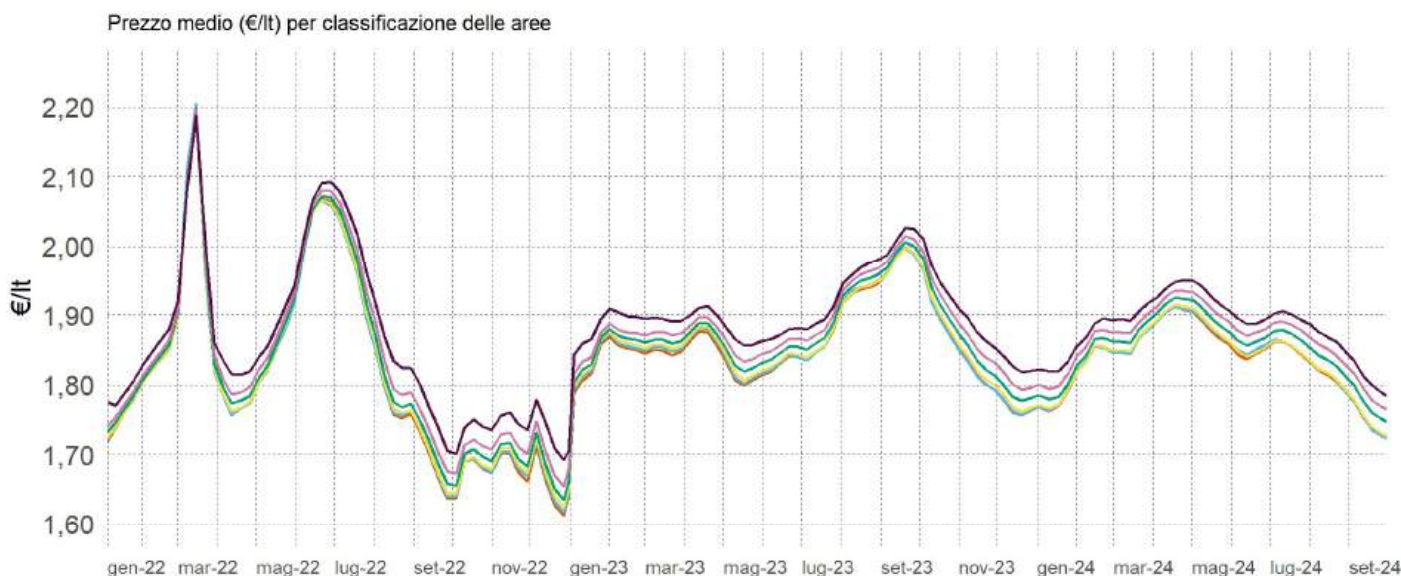

2.2.15 PREZZO MEDIO NAZIONALE DEL GASOLIO PER CLASSIFICAZIONE DELLE AREE

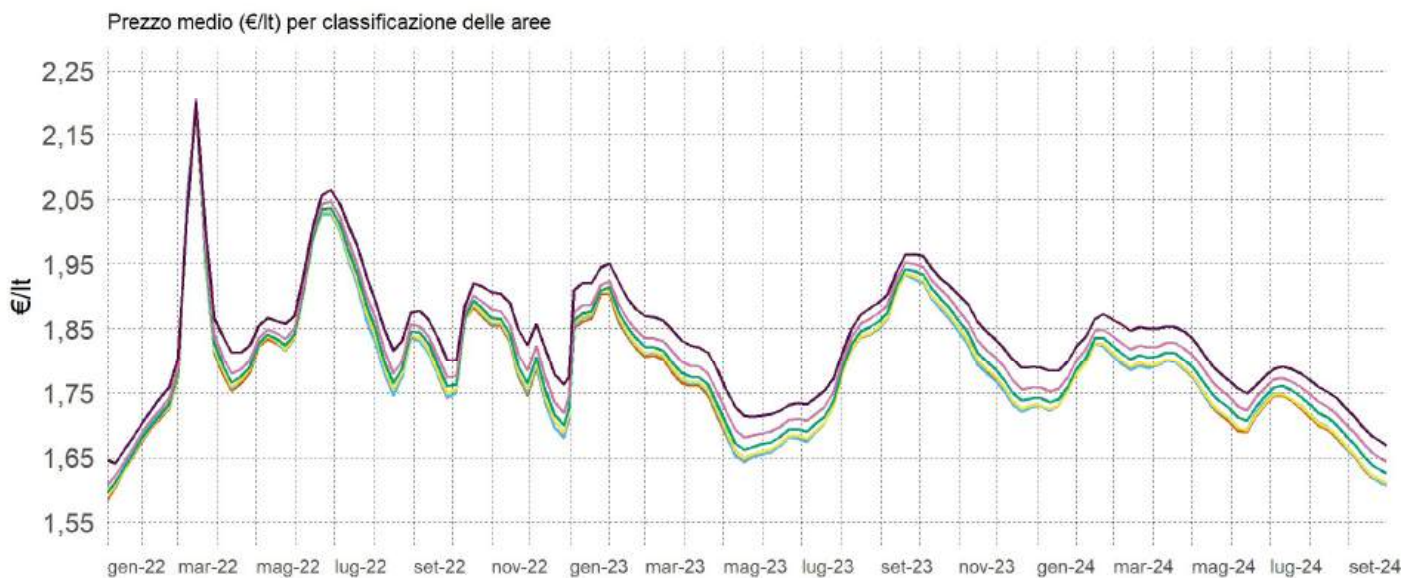

A – Polo

C – Cintura

E – Periferico

B – Polo intercomunale

D – Intermedio

F – Ultraperiferico

La classificazione delle aree interne parte dall'individuazione dei poli (A) e dei poli intercomunali (B), ovvero dei centri abitati che hanno accesso a determinati servizi; gli altri centri vengono poi classificati in base alla distanza dai poli e corrispondono a C – Cintura ($t < 20'$); D – Intermedio ($20' < t < 40'$); E – Periferico ($40' < t < 75'$); F – Ultraperiferico ($t > 75'$)

NOTA Si rappresenta la media settimanale

Elaborazione Unità di Missione del Garante, BMTI e REF Ricerche su dati Osservaprezzi Carburanti (MIMIT)



3. I PREZZI DEI CARBURANTI PER AUTOTRAZIONE: FOCUS REGIONALI

Fonti e Glossario:

- **Benzina e Gasolio - Prezzo alla pompa:** prezzo del carburante in modalità self incluse le tasse (accisa e IVA) (fonte: Osservaprezzi Carburanti MIMIT*)
- **Dispersione:** variabilità dei prezzi intorno alla media (deviazione standard dei prezzi medi settimanali)
- **Dimensione dei centri abitati:** i Comuni sono stati divisi in 5 diverse fasce in base alla popolazione censita da ISTAT nel 2022 (0-5.000 ab., 5.001-20.000 ab., 20.001-50.000 ab., 50.001-100.000 ab., 100.000 o + ab.)
- **Aree interne:** Nella definizione elaborata dalla Strategia Nazionale del Dipartimento per le politiche di coesione, le Aree Interne sono quelle aree “significativamente distanti dai centri di offerta di servizi essenziali” (di istruzione, salute e mobilità) ovvero quei comuni o aggregazioni di comuni individuati come Poli e Poli intercomunali. La classificazione dei restanti comuni è stata ottenuta sulla base di un indicatore di accessibilità calcolato in termini di minuti di percorrenza rispetto al polo più prossimo: A – Polo; B - Polo intercomunale; C – Cintura ($t < 20'$); D – Intermedio ($20' < t < 40'$); E – Periferico ($40' < t < 75'$); F – Ultraperiferico ($t > 75'$).

* Nelle elaborazioni non si è tenuto conto dei dati anomali quando considerabili come errori di comunicazione e non prezzi effettivamente praticati (nel trimestre si tratta di un impatto non superiore a 5 impianti ogni 10.000)



3.1 PIEMONTE



GLI IMPIANTI STRADALI DEL PIEMONTE

Relazione trimestrale: Luglio – Settembre 2024

Impianti in modalità «self» utilizzati per l'elaborazione: benzina 1.558, gasolio 1.558

3.1.1 PREZZO MEDIO, DISPERSIONE E SCOSTAMENTO DELLA BENZINA

Prezzo medio (linea) e intervallo dei prezzi compresi tra il 5° e il 95° percentile (banda)

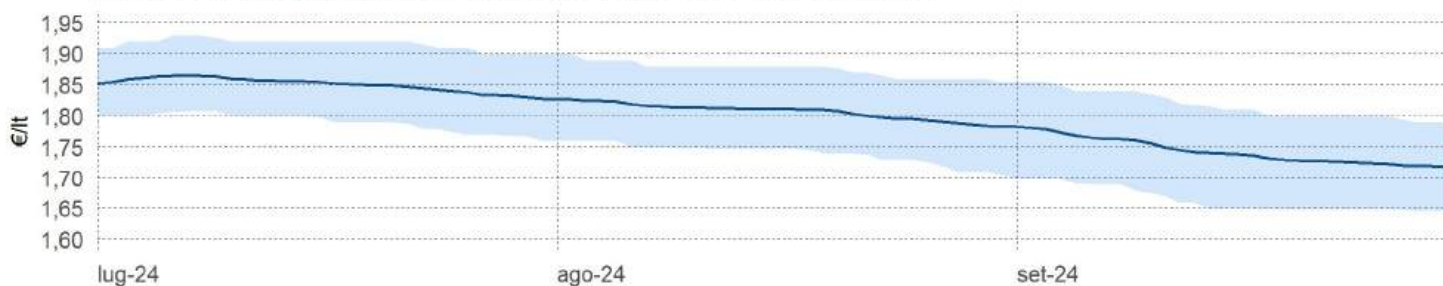

Dispersione del prezzo medio settimanale in € cent/lt intorno al prezzo medio della settimana considerata (deviazione standard)



Differenza di prezzo in € cent/lt tra prezzo medio regionale e prezzo medio nazionale



3.1.2 PREZZO MEDIO, DISPERSIONE E SCOSTAMENTO DEL GASOLIO

Prezzo medio (linea) e intervallo dei prezzi compresi tra il 5° e il 95° percentile (banda)

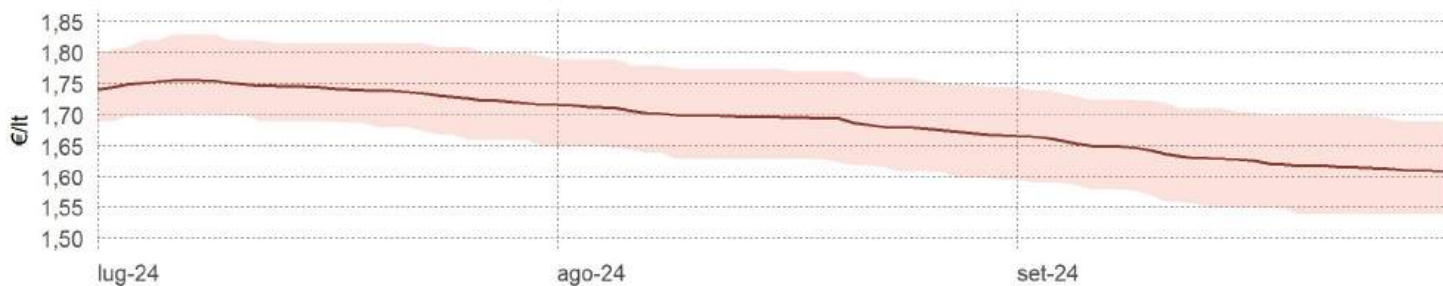

Dispersione del prezzo medio settimanale in € cent/lt intorno al prezzo medio della settimana considerata (deviazione standard)



Differenza di prezzo in € cent/lt tra prezzo medio regionale e prezzo medio nazionale



Elaborazione Unità di Missione del Garante, BMTI e REF Ricerche su dati Osservaprezzi Carburanti (MIMIT)



GLI IMPIANTI STRADALI DEL PIEMONTE

Relazione trimestrale: Luglio – Settembre 2024

Impianti in modalità «self» utilizzati per l'elaborazione: benzina 1.558, gasolio 1.558

3.1.5 PREZZI COMUNALI MEDI DELLA BENZINA (VARIAZIONI RISPETTO AL PREZZO REGIONALE MEDIO)

3.1.6 PREZZI COMUNALI MEDI DEL GASOLIO (VARIAZIONI RISPETTO AL PREZZO REGIONALE MEDIO)

Luglio

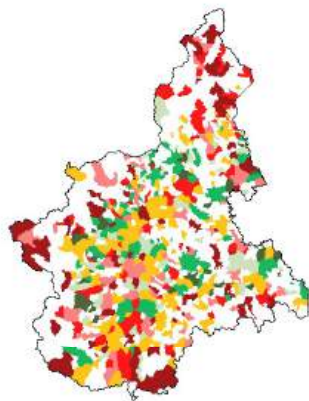

Prezzo medio (€/lt):

1,85

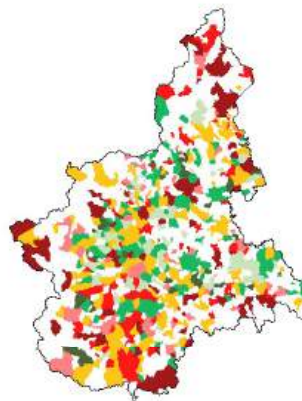

Prezzo medio (€/lt):

1,74

Agosto

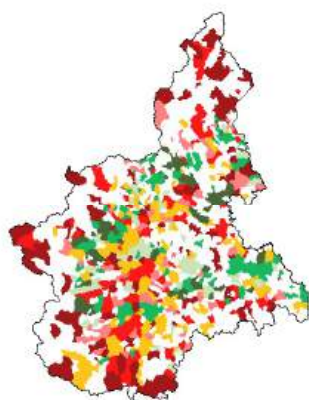

Prezzo medio (€/lt):

1,81

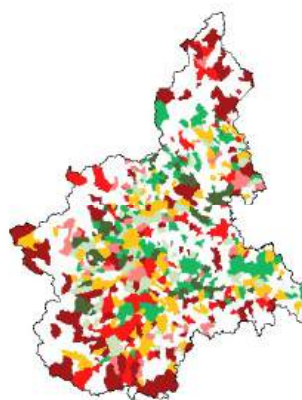

Prezzo medio (€/lt):

1,69

Settembre

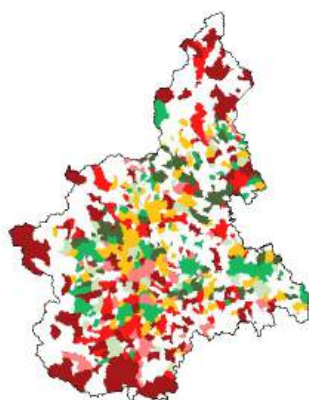

Prezzo medio (€/lt):

1,74

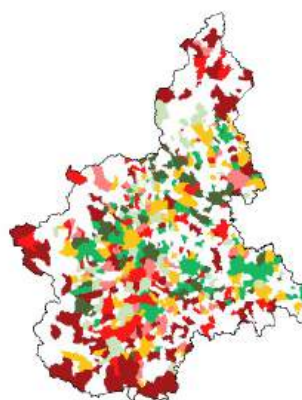

Prezzo medio (€/lt):

1,63

■ minore di -4 €cent/lt ■ tra -4 €cent/lt e -2 €cent/lt ■ tra -2 €cent/lt e -1 €cent/lt

■ tra -1 €cent/lt e +1 €cent/lt

■ tra +1 €cent/lt e +2 €cent/lt ■ tra +2 €cent/lt e +4 €cent/lt ■ Maggiore di +4 €cent/lt

Elaborazione Unità di Missione del Garante, BMTI e REF Ricerche su dati Osservaprezzi Carburanti (MIMIT)



GLI IMPIANTI STRADALI DEL PIEMONTE

Relazione trimestrale: Luglio – Settembre 2024

Impianti in modalità «self» utilizzati per l'elaborazione: benzina 1.558, gasolio 1.558

3.1.7 PREZZO MEDIO REGIONALE DELLA BENZINA PER OPERATORE

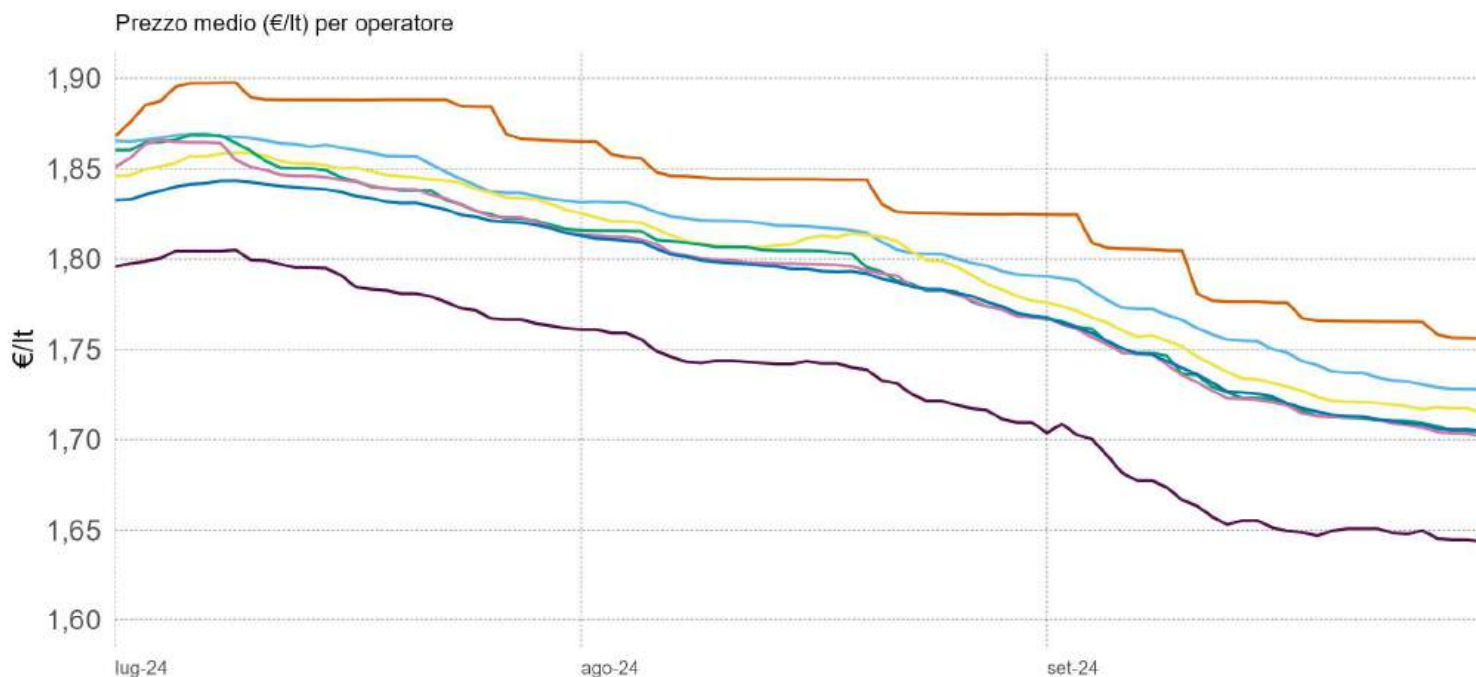

3.1.8 PREZZO MEDIO REGIONALE DEL GASOLIO PER OPERATORE

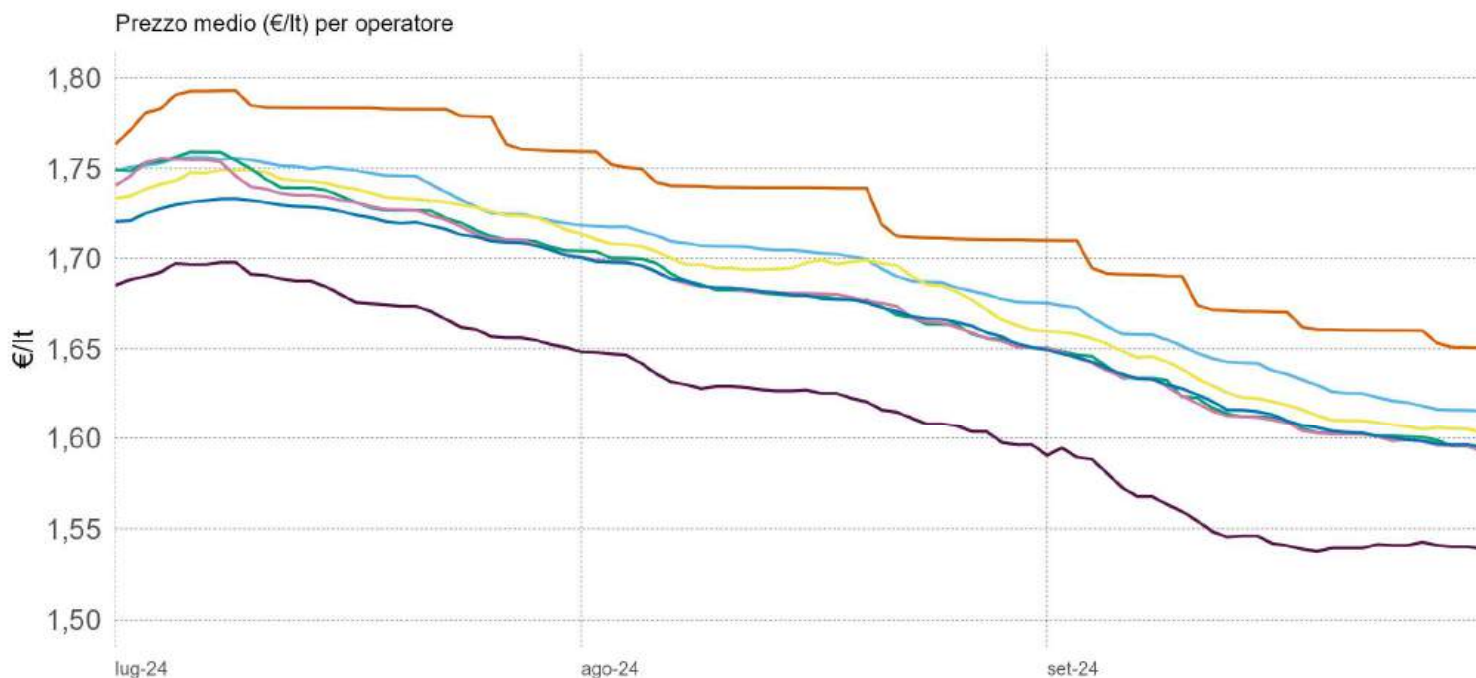

Agip Eni Api-lp Esso Q8 Tamoil GDO Pompe Bianche/Altre

Elaborazione Unità di Missione del Garante, BMTI e REF Ricerche su dati Osservaprezzi Carburanti (MIMIT)



GLI IMPIANTI STRADALI DEL PIEMONTE

Relazione trimestrale: Luglio – Settembre 2024

Impianti in modalità «self» utilizzati per l'elaborazione: benzina 1.558, gasolio 1.558

3.1.9 PREZZO MEDIO MENSILE REGIONALE DELLA BENZINA PER OPERATORE

	TOTALE	AGIP-ENI	API-IP	ESSO	Q8	TAMOIL	POMPE GDO	POMPE BIANCHE & Altre Compagnie
<i>n. impianti</i>	1.558	276	322	140	212	186	16	408
T3 - 2024	1,80	1,84	1,81	1,80	1,79	1,79	1,73	1,79
Luglio	1,85	1,88	1,86	1,85	1,84	1,84	1,79	1,83
Agosto	1,81	1,84	1,81	1,81	1,80	1,79	1,74	1,79
Settembre	1,74	1,78	1,75	1,74	1,73	1,73	1,66	1,73

3.1.10 PREZZO MEDIO DEI CAPOLUOGHI DEL TRIMESTRE DELLA BENZINA PER OPERATORE

	TOTALE	AGIP ENI	API-IP	ESSO	Q8	TAMOIL	POMPE GDO	POMPE BIANCHE & Altre Compagnie
<i>n. impianti</i>	1.558	276	322	140	212	186	16	408
Media regionale	1,80	1,84	1,81	1,80	1,79	1,79	1,73	1,79
Capoluogo di Regione	1,80	1,81	1,81	1,79	1,79	1,77	1,74	1,78
Capoluogo di Provincia	1,79	1,84	1,78	1,80	1,78	1,78	1,71	1,76
Alessandria	1,78	1,84	1,78	1,78	1,76	1,76	-	1,75
Asti	1,78	1,82	1,75	1,79	1,78	1,78	-	1,76
Vercelli	1,75	1,86	1,74	1,75	1,72	1,73	1,71	1,73
Biella	1,76	1,80	1,74	1,77	1,74	1,77	1,72	1,76
Novara	1,82	1,84	1,81	1,84	1,81	1,79	-	1,80
Cuneo	1,79	1,86	1,83	1,79	1,78	-	1,71	1,76
Verbania	1,85	1,86	1,85	1,86	1,86	1,84	-	1,79

NOTA: Il numero di impianti per operatore considera anche chi ha cambiato bandiera nel corso del trimestre; il totale invece rappresenta gli impianti «unici». Pertanto il totale può essere inferiore alla somma degli impianti dei singoli operatori

Elaborazione Unità di Missione del Garante, BMTI e REF Ricerche su dati Osservaprezzi Carburanti (MIMIT)



GLI IMPIANTI STRADALI DEL PIEMONTE

Relazione trimestrale: Luglio – Settembre 2024

Impianti in modalità «self» utilizzati per l'elaborazione: benzina 1.558, gasolio 1.558

3.1.11 PREZZO MEDIO MENSILE REGIONALE DEL GASOLIO PER OPERATORE

	TOTALE	AGIP ENI	API-IP	ESSO	Q8	TAMOIL	POMPE GDO	POMPE BIANCHE & Altre Compagnie
<i>n. impianti</i>	1.558	276	322	140	212	186	16	408
T3 - 2024	1,69	1,73	1,70	1,69	1,68	1,68	1,62	1,67
Luglio	1,74	1,78	1,74	1,74	1,73	1,73	1,68	1,72
Agosto	1,69	1,73	1,70	1,69	1,68	1,68	1,62	1,68
Settembre	1,63	1,67	1,64	1,63	1,62	1,62	1,55	1,62

3.1.12 PREZZO MEDIO DEI CAPOLUOGHI DEL TRIMESTRE DEL GASOLIO PER OPERATORE

	TOTALE	AGIP ENI	API-IP	ESSO	Q8	TAMOIL	POMPE GDO	POMPE BIANCHE & Altre Compagnie
<i>n. impianti</i>	1.558	276	322	140	212	186	16	408
Media regionale	1,69	1,73	1,70	1,69	1,68	1,68	1,62	1,67
Capoluogo di Regione	1,69	1,72	1,70	1,68	1,69	1,65	1,65	1,67
Capoluogo di Provincia	1,67	1,72	1,67	1,69	1,66	1,66	1,61	1,65
Alessandria	1,66	1,73	1,66	1,66	1,65	1,64	-	1,64
Asti	1,66	1,71	1,63	1,68	1,66	1,65	-	1,65
Vercelli	1,64	1,76	1,64	1,65	1,62	1,62	1,60	1,63
Biella	1,65	1,72	1,63	1,67	1,63	1,67	1,61	1,65
Novara	1,70	1,71	1,69	1,73	1,69	1,68	-	1,67
Cuneo	1,68	1,72	1,71	1,67	1,66	-	1,60	1,65
Verbania	1,75	1,76	1,75	1,76	1,76	1,74	-	1,70

NOTA: Il numero di impianti per operatore considera anche chi ha cambiato bandiera nel corso del trimestre; il totale invece rappresenta gli impianti «unici». Pertanto il totale può essere inferiore alla somma degli impianti dei singoli operatori

Elaborazione Unità di Missione del Garante, BMTI e REF Ricerche su dati Osservaprezzi Carburanti (MIMIT)



GLI IMPIANTI STRADALI DEL PIEMONTE

Relazione trimestrale: Luglio – Settembre 2024

Impianti in modalità «self» utilizzati per l'elaborazione: benzina 1.558, gasolio 1.558

3.1.13 PREZZO MEDIO REGIONALE DELLA BENZINA PER DIMENSIONE DEI CENTRI ABITATI

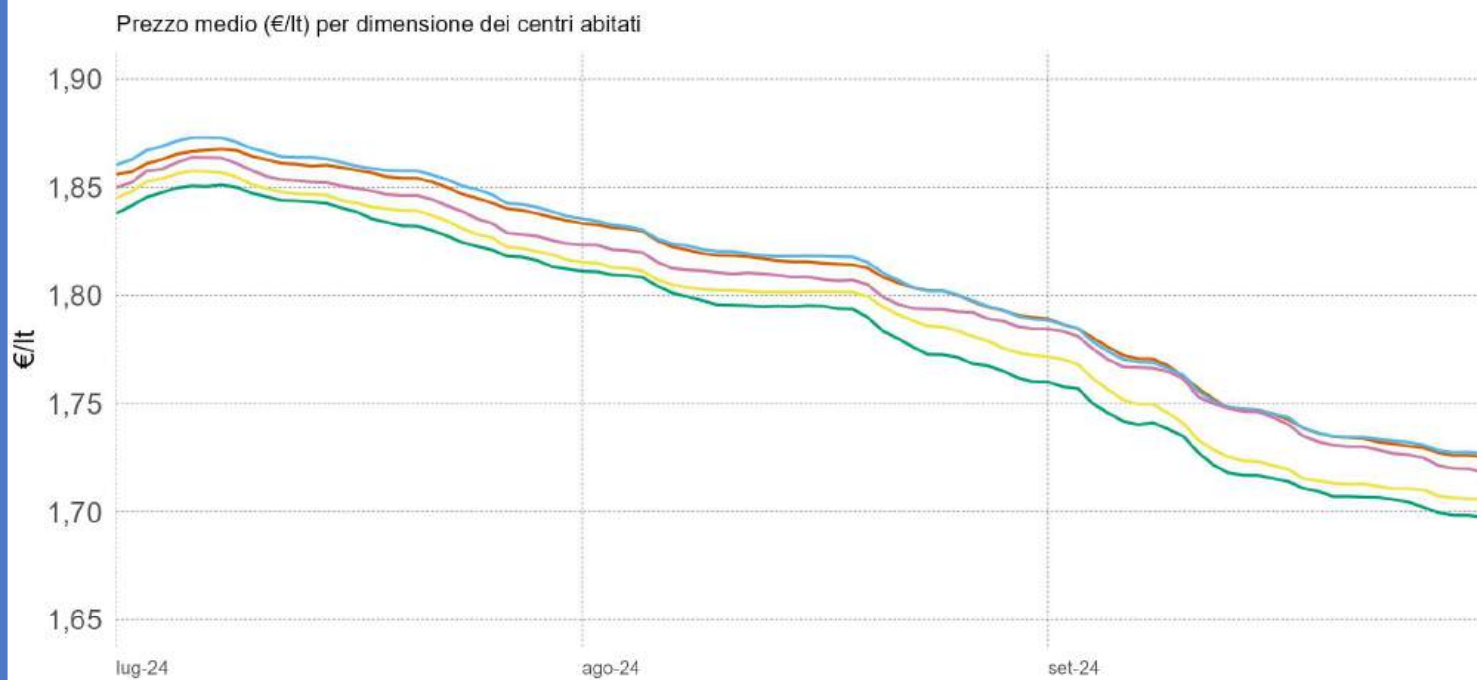

3.1.14 PREZZO MEDIO REGIONALE DEL GASOLIO PER DIMENSIONE DEI CENTRI ABITATI

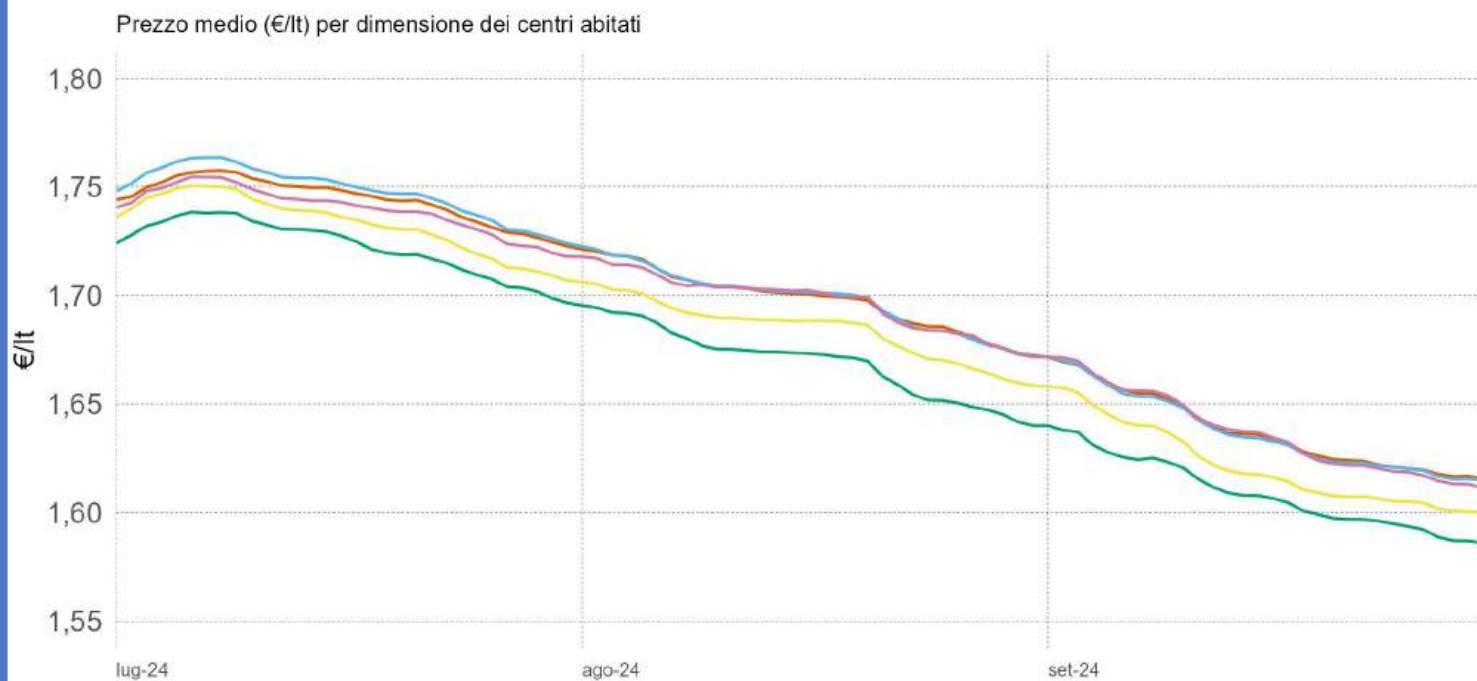

0-5.000 ab. 5.001-20.000 ab. 20.001-50.000 ab. 50.001-100.000 ab. +100.000 ab.

Elaborazione Unità di Missione del Garante, BMTI e REF Ricerche su dati Osservaprezzi Carburanti (MIMIT)



GLI IMPIANTI STRADALI DEL PIEMONTE

Relazione trimestrale: Luglio – Settembre 2024

Impianti in modalità «self» utilizzati per l'elaborazione: benzina 1.558, gasolio 1.558

3.1.15 PREZZO MEDIO REGIONALE DELLA BENZINA PER CLASSIFICAZIONE DELLE AREE

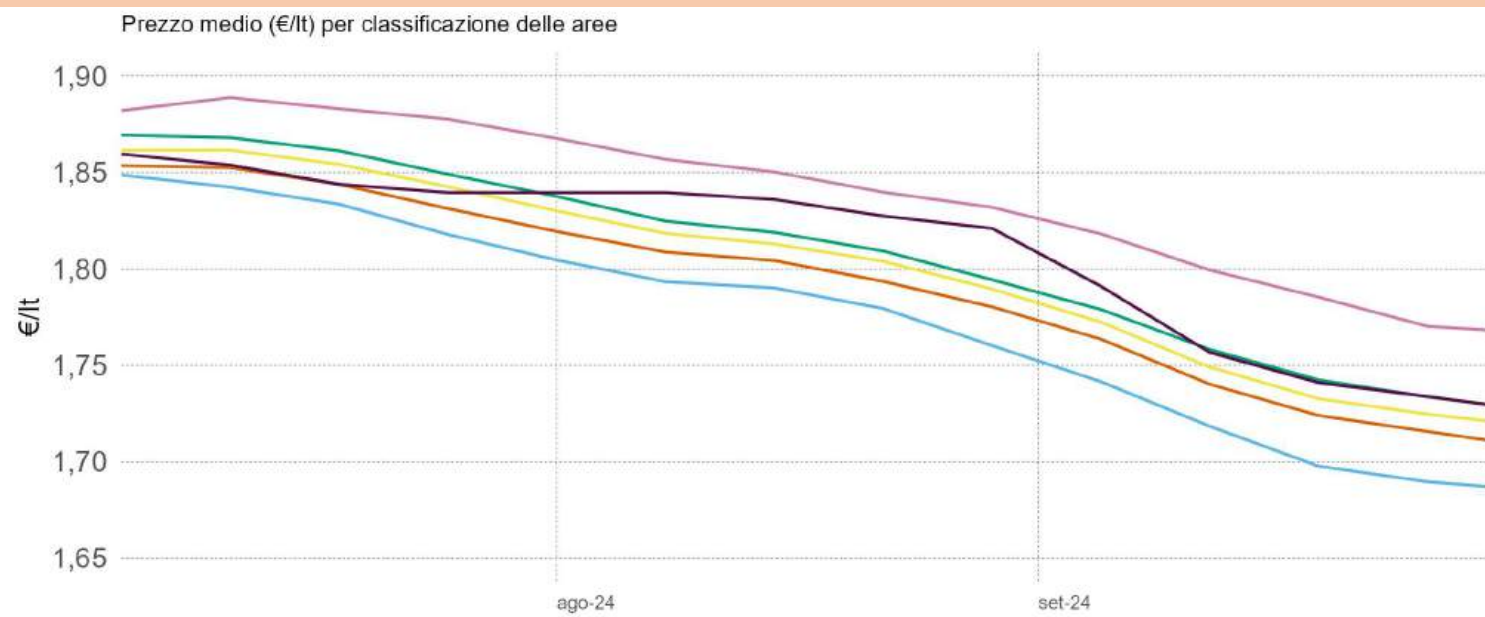

3.1.16 PREZZO MEDIO REGIONALE DEL GASOLIO PER CLASSIFICAZIONE DELLE AREE

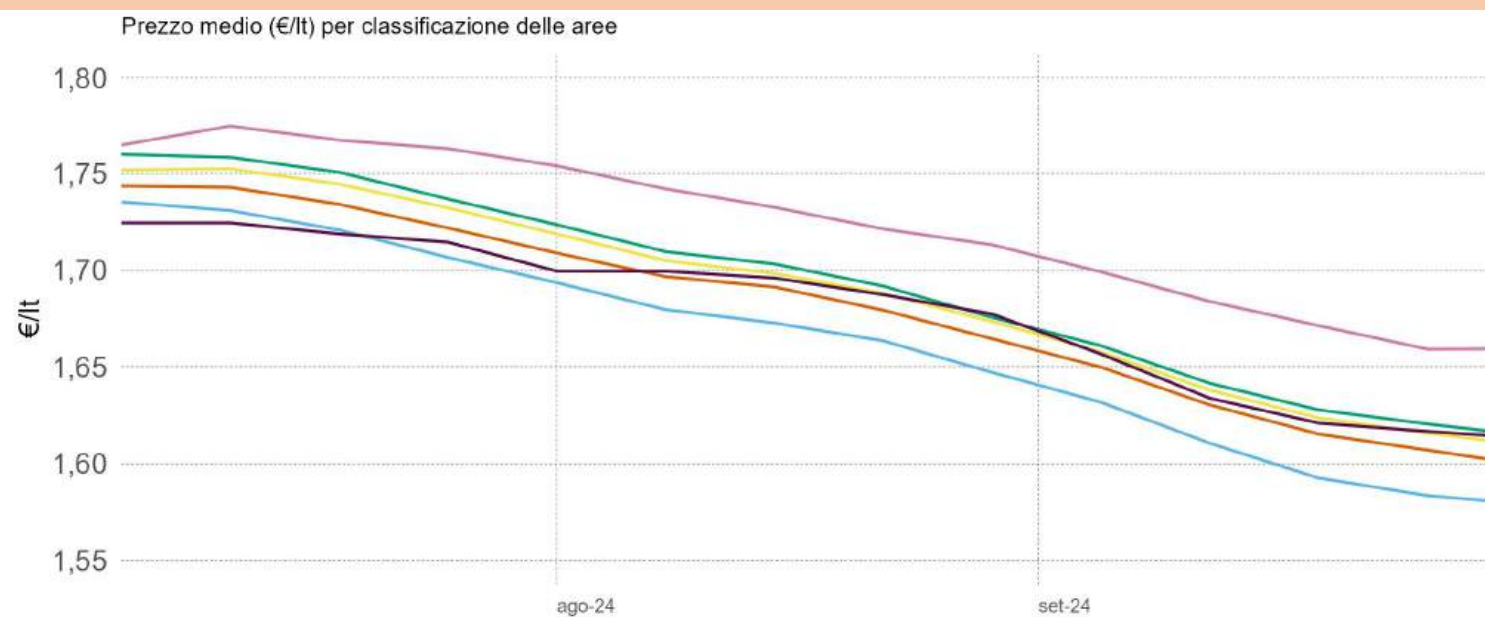

- A – Polo
- B – Polo intercomunale
- C – Cintura
- D – Intermedio
- E – Periferico
- F – Ultraperiferico

La classificazione delle aree interne parte dall'individuazione dei poli (A) e dei poli intercomunali (B), ovvero dei centri abitati che hanno accesso a determinati servizi; gli altri centri vengono poi classificati in base alla distanza dai poli e corrispondono a C – Cintura ($t < 20'$); D – Intermedio ($20' < t < 40'$); E – Periferico ($40' < t < 75'$); F – Ultraperiferico ($t > 75'$)

NOTA : Si rappresenta la media settimanale

Elaborazione Unità di Missione del Garante, BMTI e REF Ricerche su dati Osservaprezzi Carburanti (MIMIT)



GLI IMPIANTI STRADALI DEL PIEMONTE

Relazione trimestrale: Luglio – Settembre 2024

Impianti in modalità «self» utilizzati per l'elaborazione: benzina 1.558, gasolio 1.558

3.1.17 PREZZO MEDIO REGIONALE DELLA BENZINA PER DIMENSIONE DEI CENTRI ABITATI

	TOTALE	0-5.000 ab	5.001- 20.000 ab	20.001- 50.000 ab	50.001 - 100.000 ab	100.000 + ab
<i>n. impianti</i>	1.558	518	357	328	133	222
T3 - 2024	1,80	1,81	1,81	1,79	1,78	1,80
Luglio	1,85	1,85	1,86	1,84	1,84	1,85
Agosto	1,81	1,81	1,81	1,80	1,79	1,81
Settembre	1,74	1,75	1,75	1,73	1,72	1,75

3.1.18 PREZZO MEDIO REGIONALE DELLA BENZINA PER CLASSIFICAZIONE DELLE AREE

	TOTALE	A		B	C	D	E	F
		Polo	Polo Intercomunale		Cintura	Intermedio	Periferico	Ultraperiferico
<i>n. impianti</i>	1.558	513		75	759	169	40	2
T3 - 2024	1,80	1,79		1,78	1,80	1,81	1,84	1,81
Luglio	1,85	1,84		1,83	1,85	1,86	1,88	1,85
Agosto	1,81	1,80		1,78	1,81	1,82	1,85	1,83
Settembre	1,74	1,74		1,71	1,75	1,75	1,79	1,76

3.1.19 PREZZO MEDIO REGIONALE DEL GASOLIO PER DIMENSIONE DEI CENTRI ABITATI

	TOTALE	0-5.000 ab	5.001- 20.000 ab	20.001- 50.000 ab	50.001 - 100.000 ab	100.000 + ab
<i>n. impianti</i>	1.558	518	357	328	133	222
T3 - 2024	1,69	1,69	1,69	1,68	1,67	1,69
Luglio	1,74	1,74	1,75	1,73	1,72	1,74
Agosto	1,69	1,70	1,70	1,68	1,67	1,70
Settembre	1,63	1,64	1,64	1,62	1,61	1,64

3.1.20 PREZZO MEDIO REGIONALE DEL GASOLIO PER CLASSIFICAZIONE DELLE AREE

	TOTALE	A		B	C	D	E	F
		Polo	Polo Intercomunale		Cintura	Intermedio	Periferico	Ultraperiferico
<i>n. impianti</i>	1.558	513		75	759	169	40	2
T3 - 2024	1,69	1,68		1,67	1,69	1,70	1,73	1,68
Luglio	1,74	1,73		1,72	1,74	1,75	1,77	1,72
Agosto	1,69	1,69		1,67	1,70	1,70	1,73	1,69
Settembre	1,63	1,63		1,61	1,63	1,64	1,68	1,63

NOTA: il totale del n. impianti della classificazione delle aree potrebbe essere superiore alla somma delle singole aree, poiché, causa fusioni comunali, non è stato possibile assegnare ciascun Comune alla area corrispondente.

Elaborazione Unità di Missione del Garante, BMTI e REF Ricerche su dati Osservaprezzi Carburanti (MIMIT)





3.2 VALLE D'AOSTA



GLI IMPIANTI STRADALI DELLA VALLE D'AOSTA

Relazione trimestrale: Luglio – Settembre 2024

Impianti in modalità «self» utilizzati per l'elaborazione: benzina 65, gasolio 65

3.2.1 PREZZO MEDIO, DISPERSIONE E SCOSTAMENTO DELLA BENZINA

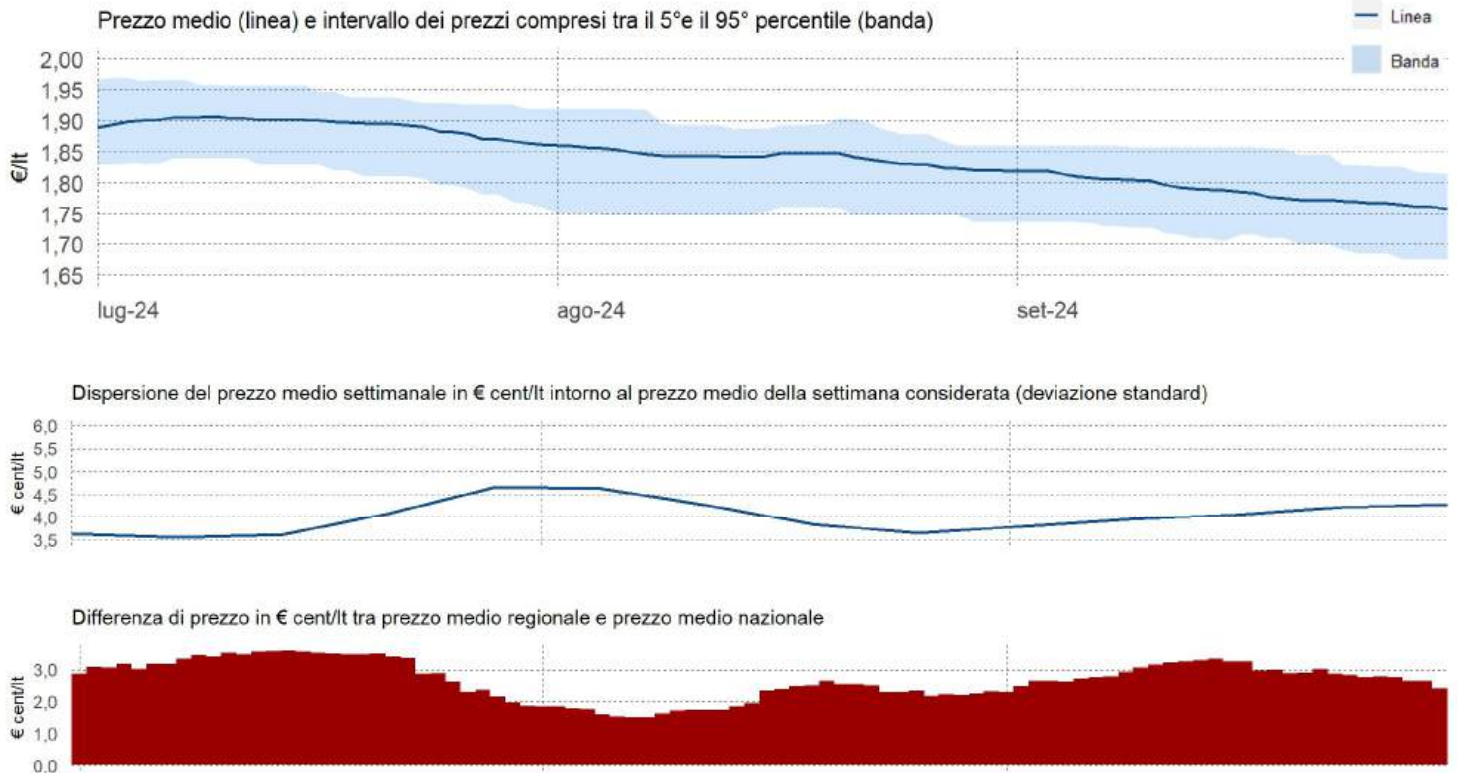

3.2.2 PREZZO MEDIO, DISPERSIONE E SCOSTAMENTO DEL GASOLIO

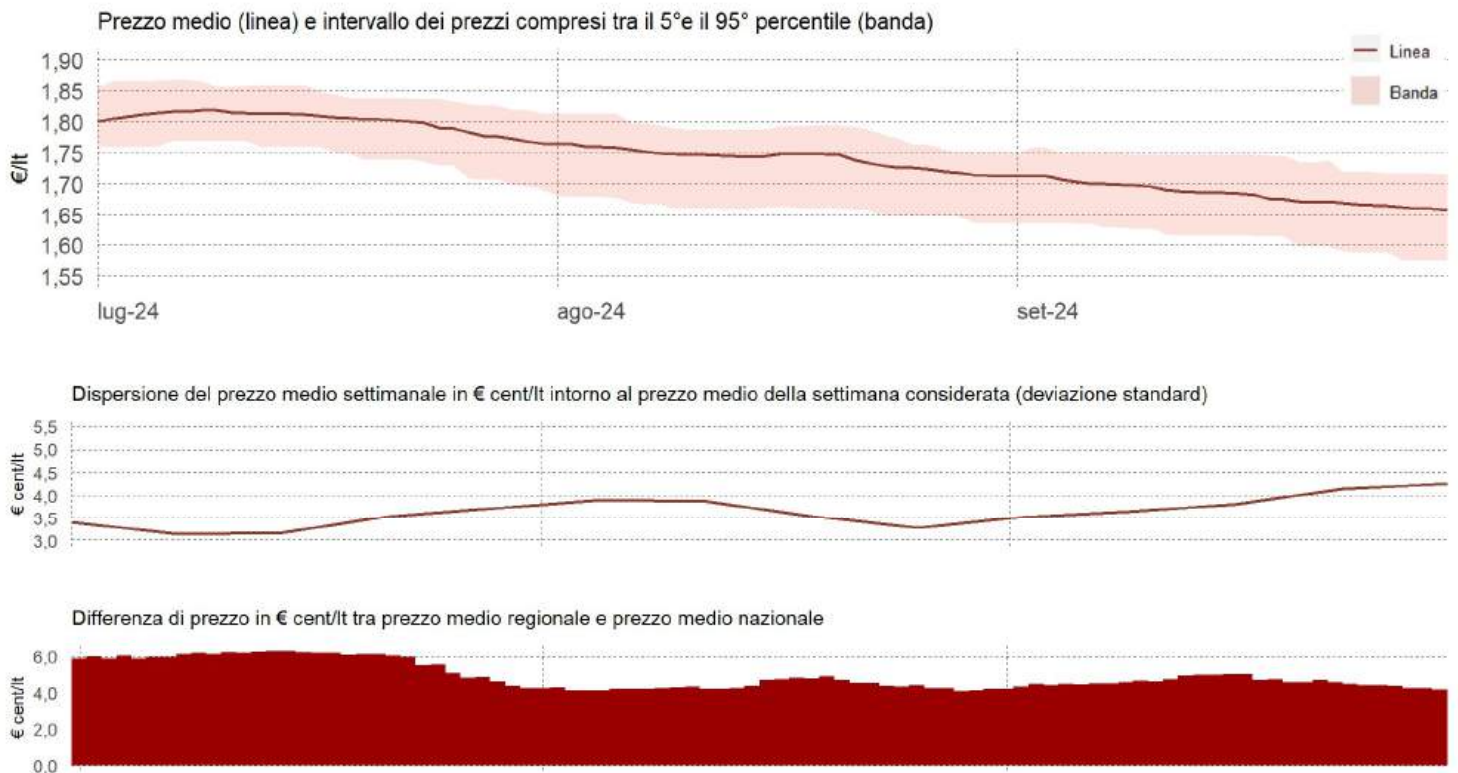

Elaborazione Unità di Missione del Garante, BMTI e REF Ricerche su dati Osservaprezzi Carburanti (MIMIT)



GLI IMPIANTI STRADALI DELLA VALLE D'AOSTA

Relazione trimestrale: Luglio – Settembre 2024

Impianti in modalità «self» utilizzati per l'elaborazione: benzina 65, gasolio 65

3.2.3 PREZZI PROVINCIALI MEDI DELLA BENZINA (VARIAZIONI RISPETTO AL PREZZO REGIONALE MEDIO)

3.2.4 PREZZI PROVINCIALI MEDI DEL GASOLIO (VARIAZIONI RISPETTO AL PREZZO REGIONALE MEDIO)

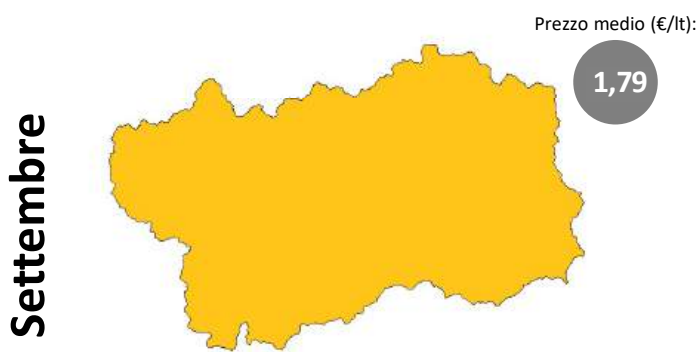
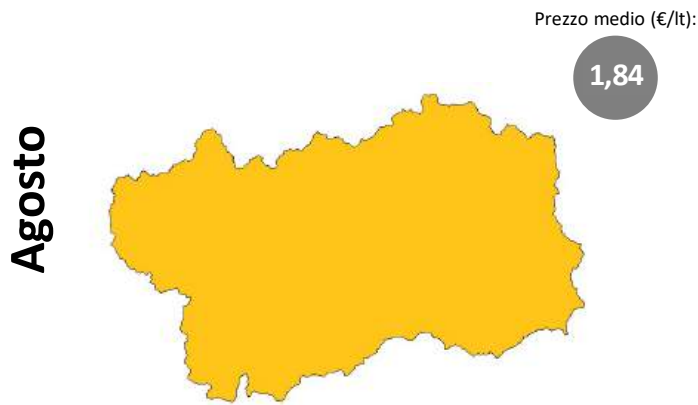
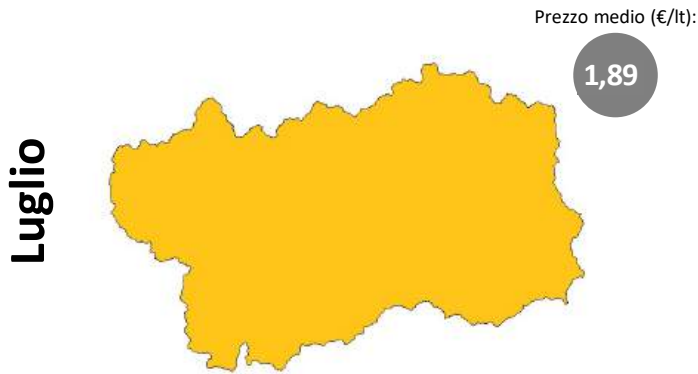

■ minore di -4 €cent/lt ■ tra -4 €cent/lt e -2 €cent/lt ■ tra -2 €cent/lt e -1 €cent/lt

■ tra -1 €cent/lt e +1 €cent/lt

■ tra +1 €cent/lt e +2 €cent/lt ■ tra +2 €cent/lt e +4 €cent/lt ■ Maggiore di +4 €cent/lt

Elaborazione Unità di Missione del Garante, BMTI e REF Ricerche su dati Osservaprezzi Carburanti (MIMIT)



GLI IMPIANTI STRADALI DELLA VALLE D'AOSTA

Relazione trimestrale: Luglio – Settembre 2024

Impianti in modalità «self» utilizzati per l'elaborazione: benzina 65, gasolio 65

3.2.5 PREZZI COMUNALI MEDI DELLA BENZINA (VARIAZIONI RISPETTO AL PREZZO REGIONALE MEDIO)

3.2.6 PREZZI COMUNALI MEDI DEL GASOLIO (VARIAZIONI RISPETTO AL PREZZO REGIONALE MEDIO)

Luglio

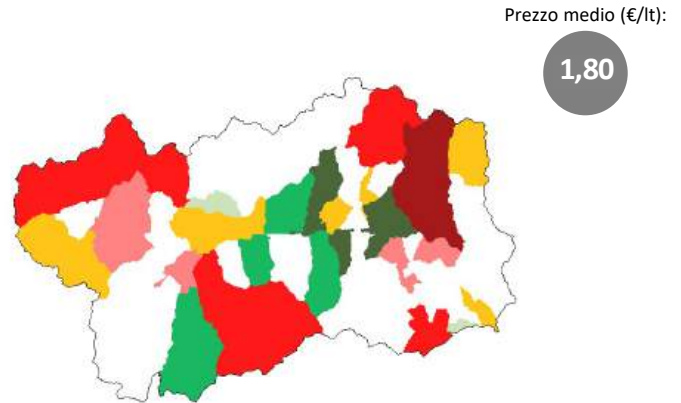
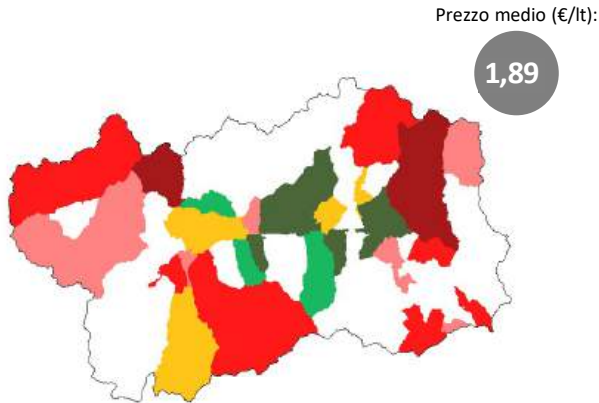

Agosto

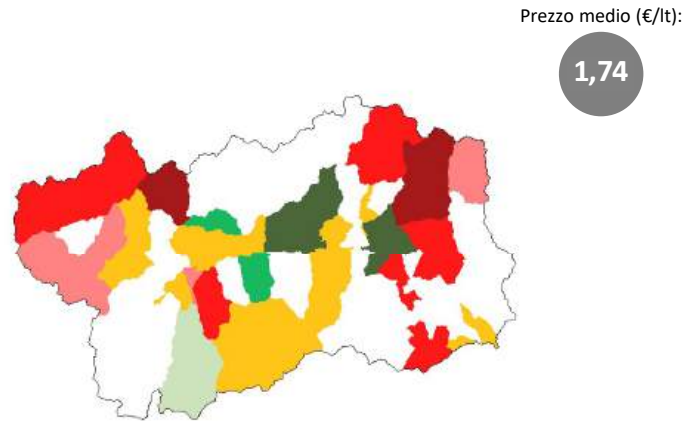
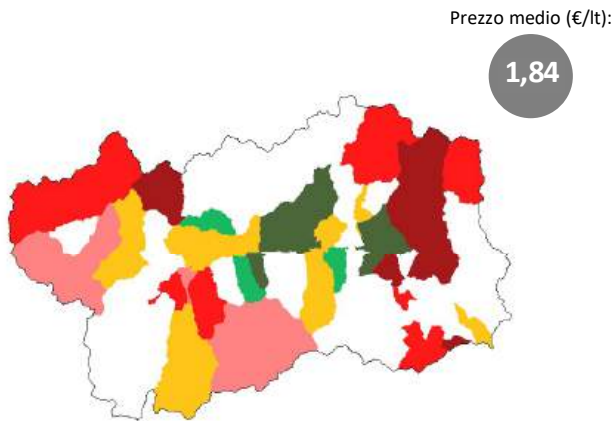

Settembre

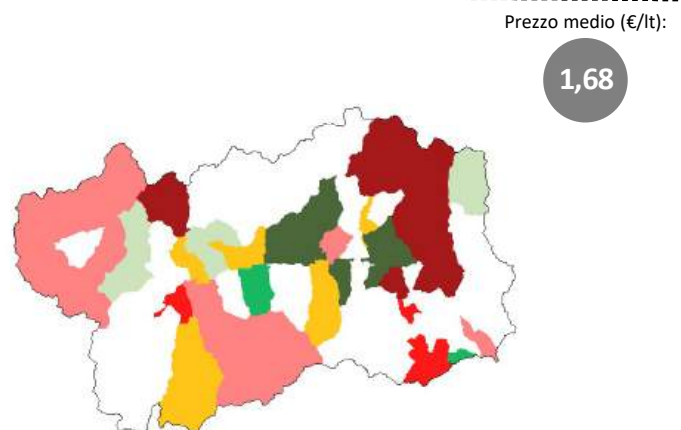
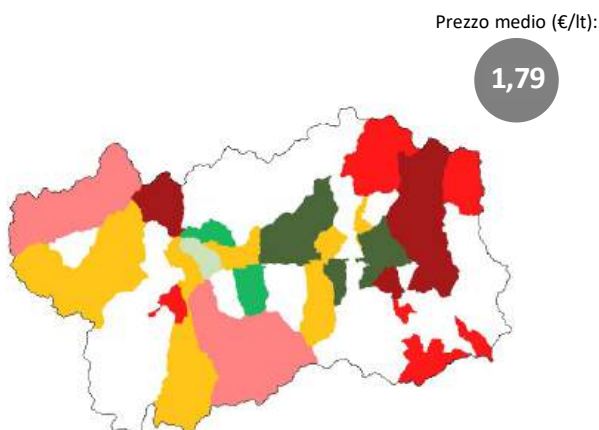

■ minore di -4 €cent/lt ■ tra -4 €cent/lt e -2 €cent/lt ■ tra -2 €cent/lt e -1 €cent/lt

■ tra -1 €cent/lt e +1 €cent/lt

■ tra +1 €cent/lt e +2 €cent/lt ■ tra +2 €cent/lt e +4 €cent/lt ■ Maggiore di +4 €cent/lt

Elaborazione Unità di Missione del Garante, BMTI e REF Ricerche su dati Osservaprezzi Carburanti (MIMIT)



GLI IMPIANTI STRADALI DELLA VALLE D'AOSTA

Relazione trimestrale: Luglio – Settembre 2024

Impianti in modalità «self» utilizzati per l'elaborazione: benzina 65, gasolio 65

3.2.7 PREZZO MEDIO REGIONALE DELLA BENZINA PER OPERATORE

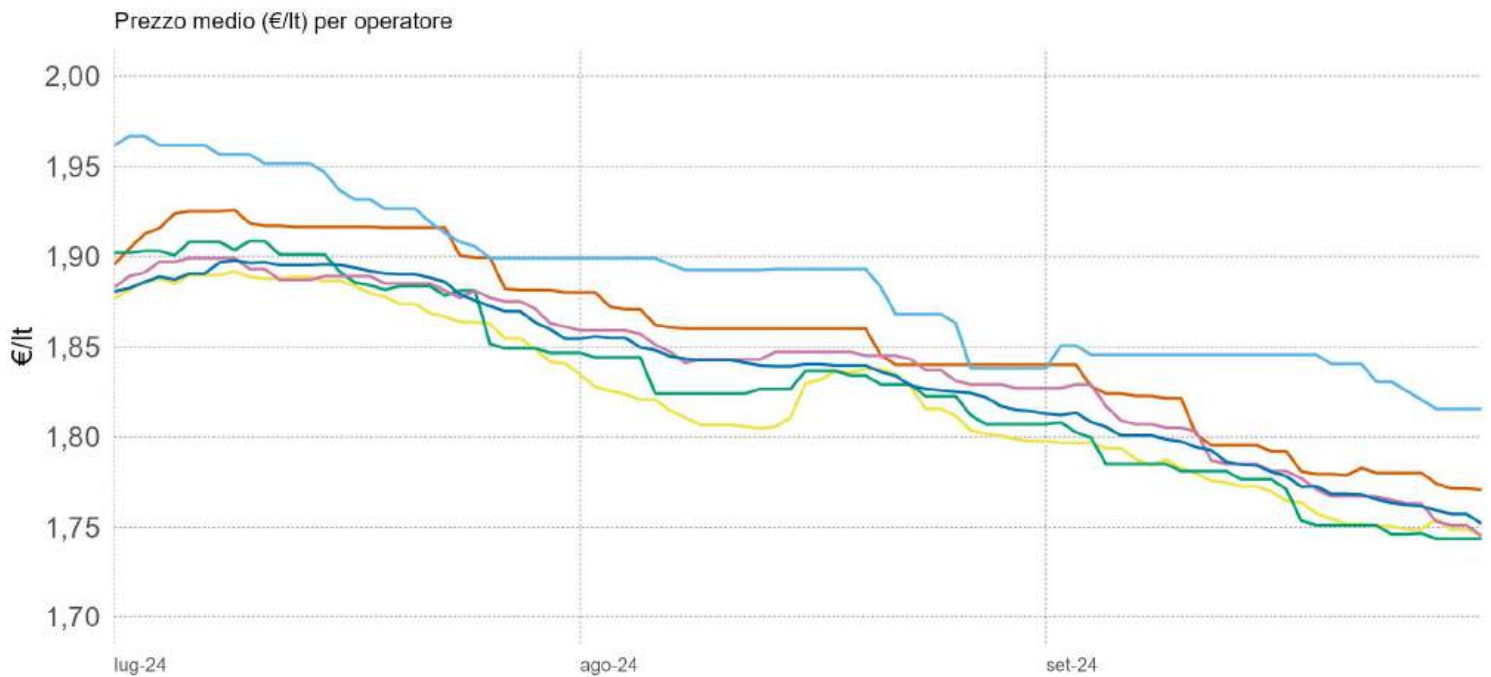

3.2.8 PREZZO MEDIO REGIONALE DEL GASOLIO PER OPERATORE

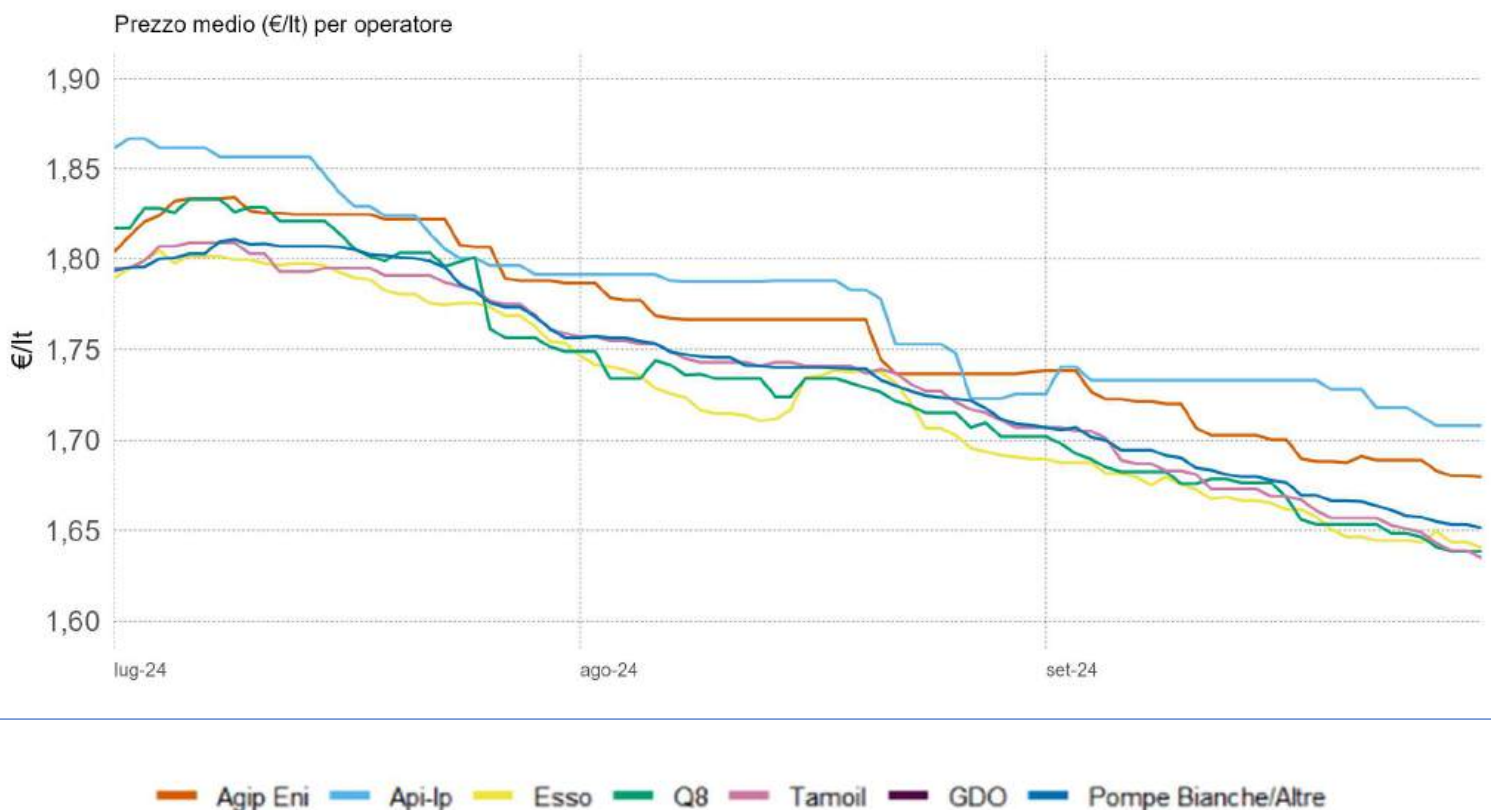

Elaborazione Unità di Missione del Garante, BMTI e REF Ricerche su dati Osservaprezzi Carburanti (MIMIT)



GLI IMPIANTI STRADALI DELLA VALLE D'AOSTA

Relazione trimestrale: Luglio – Settembre 2024

Impianti in modalità «self» utilizzati per l'elaborazione: benzina 65, gasolio 65

3.2.9 PREZZO MEDIO MENSILE REGIONALE DELLA BENZINA PER OPERATORE

	TOTALE	AGIP-ENI	API-IP	ESSO	Q8	TAMOIL	POMPE GDO	POMPE BIANCHE & Altre Compagnie
<i>n. impianti</i>	65	15	4	10	4	5	-	27
T3 - 2024	1,84	1,86	1,89	1,82	1,83	1,84	-	1,84
Luglio	1,89	1,91	1,93	1,88	1,89	1,89	-	1,89
Agosto	1,84	1,86	1,88	1,82	1,83	1,84	-	1,84
Settembre	1,79	1,80	1,84	1,77	1,77	1,79	-	1,78

3.2.10 PREZZO MEDIO DEI CAPOLUOGHI DEL TRIMESTRE DELLA BENZINA PER OPERATORE

	TOTALE	AGIP ENI	API-IP	ESSO	Q8	TAMOIL	POMPE GDO	POMPE BIANCHE & Altre Compagnie
<i>n. impianti</i>	65	15	4	10	4	5	-	27
Media regionale	1,84	1,86	1,89	1,82	1,83	1,84	-	1,84
Capoluogo di Regione	1,84	1,84	1,89	1,82	1,84	1,83	-	1,84

NOTA: Il numero di impianti per operatore considera anche chi ha cambiato bandiera nel corso del trimestre; il totale invece rappresenta gli impianti «unici». Pertanto il totale può essere inferiore alla somma degli impianti dei singoli operatori

Elaborazione Unità di Missione del Garante, BMTI e REF Ricerche su dati Osservaprezzi Carburanti (MIMIT)



GLI IMPIANTI STRADALI DELLA VALLE D'AOSTA

Relazione trimestrale: Luglio – Settembre 2024

Impianti in modalità «self» utilizzati per l'elaborazione: benzina 65, gasolio 65

3.2.11 PREZZO MEDIO MENSILE REGIONALE DEL GASOLIO PER OPERATORE

	TOTALE	AGIP ENI	API-IP	ESSO	Q8	TAMOIL	POMPE GDO	POMPE BIANCHE & Altre Compagnie
<i>n. impianti</i>	65	15	4	10	4	5	-	27
T3 - 2024	1,74	1,76	1,78	1,72	1,73	1,73	-	1,74
Luglio	1,80	1,82	1,83	1,79	1,80	1,79	-	1,80
Agosto	1,74	1,76	1,77	1,72	1,73	1,74	-	1,74
Settembre	1,68	1,70	1,73	1,66	1,67	1,67	-	1,68

3.2.12 PREZZO MEDIO DEI CAPOLUOGHI DEL TRIMESTRE DEL GASOLIO PER OPERATORE

	TOTALE	AGIP ENI	API-IP	ESSO	Q8	TAMOIL	POMPE GDO	POMPE BIANCHE & Altre Compagnie
<i>n. impianti</i>	65	15	4	10	4	5	-	27
Media regionale	1,74	1,76	1,78	1,72	1,73	1,73	-	1,74
Capoluogo di Regione	1,74	1,75	1,78	1,72	1,74	1,72	-	1,74

NOTA: Il numero di impianti per operatore considera anche chi ha cambiato bandiera nel corso del trimestre; il totale invece rappresenta gli impianti «unici». Pertanto il totale può essere inferiore alla somma degli impianti dei singoli operatori

Elaborazione Unità di Missione del Garante, BMTI e REF Ricerche su dati Osservaprezzi Carburanti (MIMIT)



GLI IMPIANTI STRADALI DELLA VALLE D'AOSTA

Relazione trimestrale: Luglio – Settembre 2024

Impianti in modalità «self» utilizzati per l'elaborazione: benzina 65, gasolio 65

3.1.13 PREZZO MEDIO REGIONALE DELLA BENZINA PER DIMENSIONE DEI CENTRI ABITATI

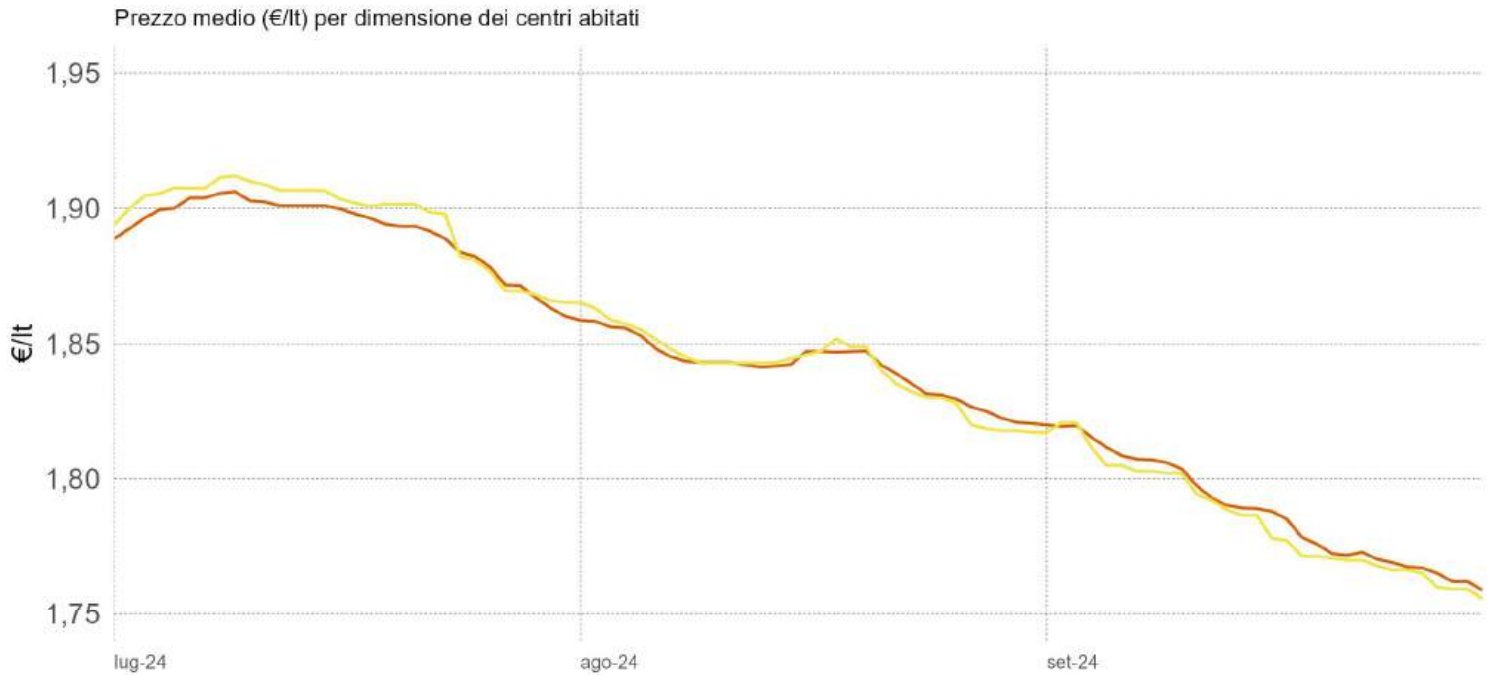

3.1.14 PREZZO MEDIO REGIONALE DEL GASOLIO PER DIMENSIONE DEI CENTRI ABITATI

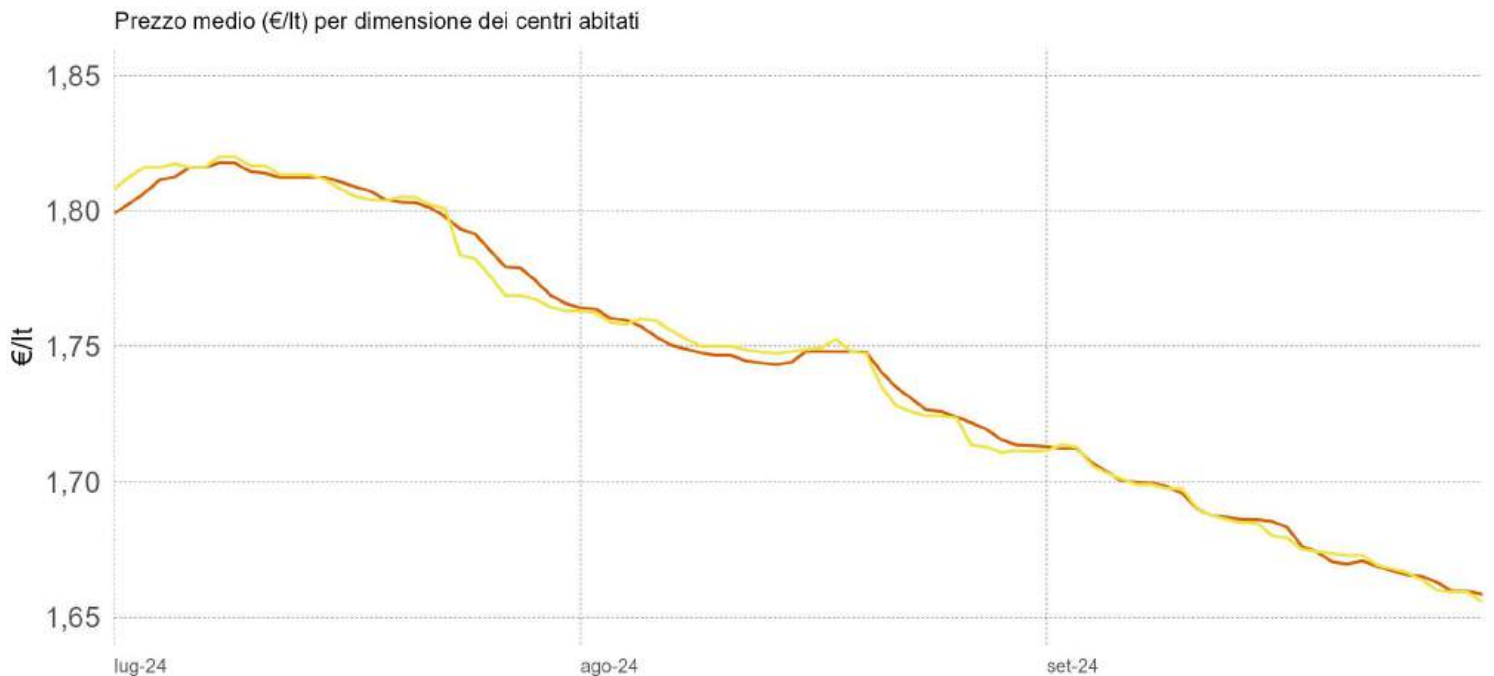

0-5.000 ab. 5.001-20.000 ab. 20.001-50.000 ab. 50.001-100.000 ab. +100.000 ab.

Elaborazione Unità di Missione del Garante, BMTI e REF Ricerche su dati Osservaprezzi Carburanti (MIMIT)



GLI IMPIANTI STRADALI DELLA VALLE D'AOSTA

Relazione trimestrale: Luglio – Settembre 2024

Impianti in modalità «self» utilizzati per l'elaborazione: benzina 65, gasolio 65

3.2.15 PREZZO MEDIO REGIONALE DELLA BENZINA PER CLASSIFICAZIONE DELLE AREE

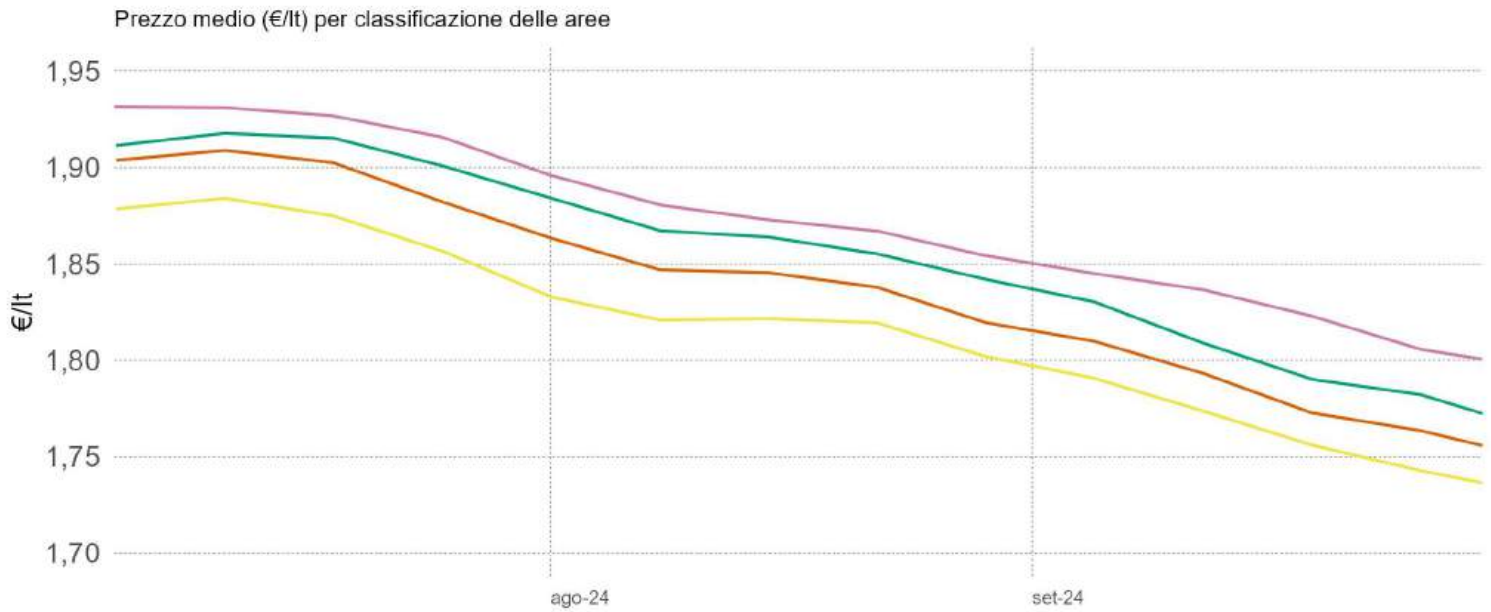

3.2.16 PREZZO MEDIO REGIONALE DEL GASOLIO PER CLASSIFICAZIONE DELLE AREE

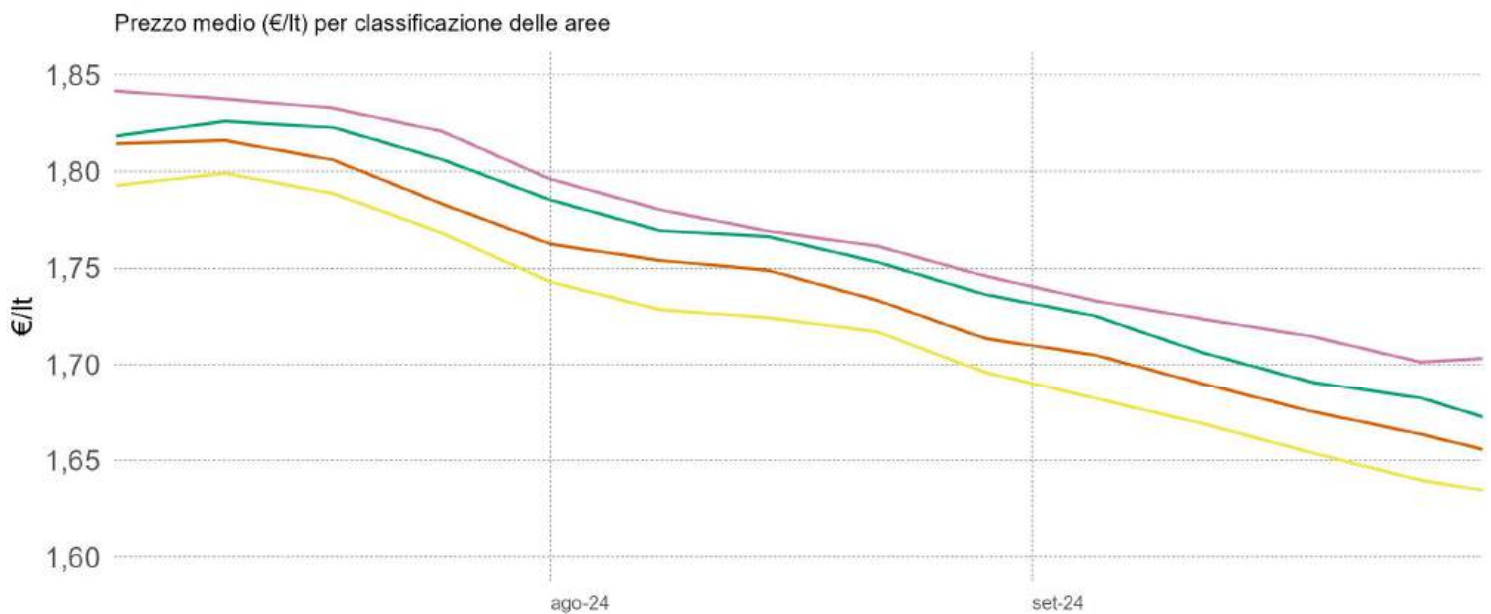

- A – Polo
- B – Polo intercomunale
- C – Cintura
- D – Intermedio
- E – Periferico
- F – Ultraperiferico

La classificazione delle aree interne parte dall'individuazione dei poli (A) e dei poli intercomunali (B), ovvero dei centri abitati che hanno accesso a determinati servizi; gli altri centri vengono poi classificati in base alla distanza dai poli e corrispondono a C – Cintura ($t < 20'$); D – Intermedio ($20' < t < 40'$); E – Periferico ($40' < t < 75'$); F – Ultraperiferico ($t > 75'$)

NOTA : Si rappresenta la media settimanale

Elaborazione Unità di Missione del Garante, BMTI e REF Ricerche su dati Osservaprezzi Carburanti (MIMIT)



GLI IMPIANTI STRADALI DELLA VALLE D'AOSTA

Relazione trimestrale: Luglio – Settembre 2024

Impianti in modalità «self» utilizzati per l'elaborazione: benzina 65, gasolio 65

3.2.17 PREZZO MEDIO REGIONALE DELLA BENZINA PER DIMENSIONE DEI CENTRI ABITATI

	TOTALE	0-5.000 ab	5.001-20.000 ab	20.001-50.000 ab	50.001 - 100.000 ab	100.000 + ab
<i>n. impianti</i>	65	50	-	15	-	-
T3 - 2024	1,84	1,84	-	1,84	-	-
Luglio	1,89	1,89	-	1,90	-	-
Agosto	1,84	1,84	-	1,84	-	-
Settembre	1,79	1,79	-	1,78	-	-

3.2.18 PREZZO MEDIO REGIONALE DELLA BENZINA PER CLASSIFICAZIONE DELLE AREE

	TOTALE	A		B	C	D	E	F
		Polo	Polo Intercomunale		Cintura	Intermedio	Periferico	Ultraperiferico
<i>n. impianti</i>	65	15	-	-	25	17	8	-
T3 - 2024	1,84	1,84	-	-	1,82	1,86	1,87	-
Luglio	1,89	1,90	-	-	1,87	1,91	1,92	-
Agosto	1,84	1,84	-	-	1,82	1,86	1,87	-
Settembre	1,79	1,78	-	-	1,77	1,80	1,83	-

3.2.19 PREZZO MEDIO REGIONALE DEL GASOLIO PER DIMENSIONE DEI CENTRI ABITATI

	TOTALE	0-5.000 ab	5.001-20.000 ab	20.001-50.000 ab	50.001 - 100.000 ab	100.000 + ab
<i>n. impianti</i>	65	50	-	15	-	-
T3 - 2024	1,74	1,74	-	1,74	-	-
Luglio	1,80	1,80	-	1,80	-	-
Agosto	1,74	1,74	-	1,74	-	-
Settembre	1,68	1,68	-	1,68	-	-

3.2.20 PREZZO MEDIO REGIONALE DEL GASOLIO PER CLASSIFICAZIONE DELLE AREE

	TOTALE	A		B	C	D	E	F
		Polo	Polo Intercomunale		Cintura	Intermedio	Periferico	Ultraperiferico
<i>n. impianti</i>	65	15	-	-	25	17	8	-
T3 - 2024	1,74	1,74	-	-	1,72	1,76	1,77	-
Luglio	1,80	1,80	-	-	1,78	1,82	1,83	-
Agosto	1,74	1,74	-	-	1,72	1,76	1,77	-
Settembre	1,68	1,68	-	-	1,66	1,70	1,72	-

NOTA: il totale del n. impianti della classificazione delle aree potrebbe essere superiore alla somma delle singole aree, poiché, causa fusioni comunali, non è stato possibile assegnare ciascun Comune alla area corrispondente.

Elaborazione Unità di Missione del Garante, BMTI e REF Ricerche su dati Osservaprezzi Carburanti (MIMIT)





3.3 LOMBARDIA



GLI IMPIANTI STRADALI DELLA LOMBARDIA

Relazione trimestrale: Luglio – Settembre 2024

Impianti in modalità «self» utilizzati per l'elaborazione: benzina 2.613, gasolio 2.601

3.3.1 PREZZO MEDIO, DISPERSIONE E SCOSTAMENTO DELLA BENZINA

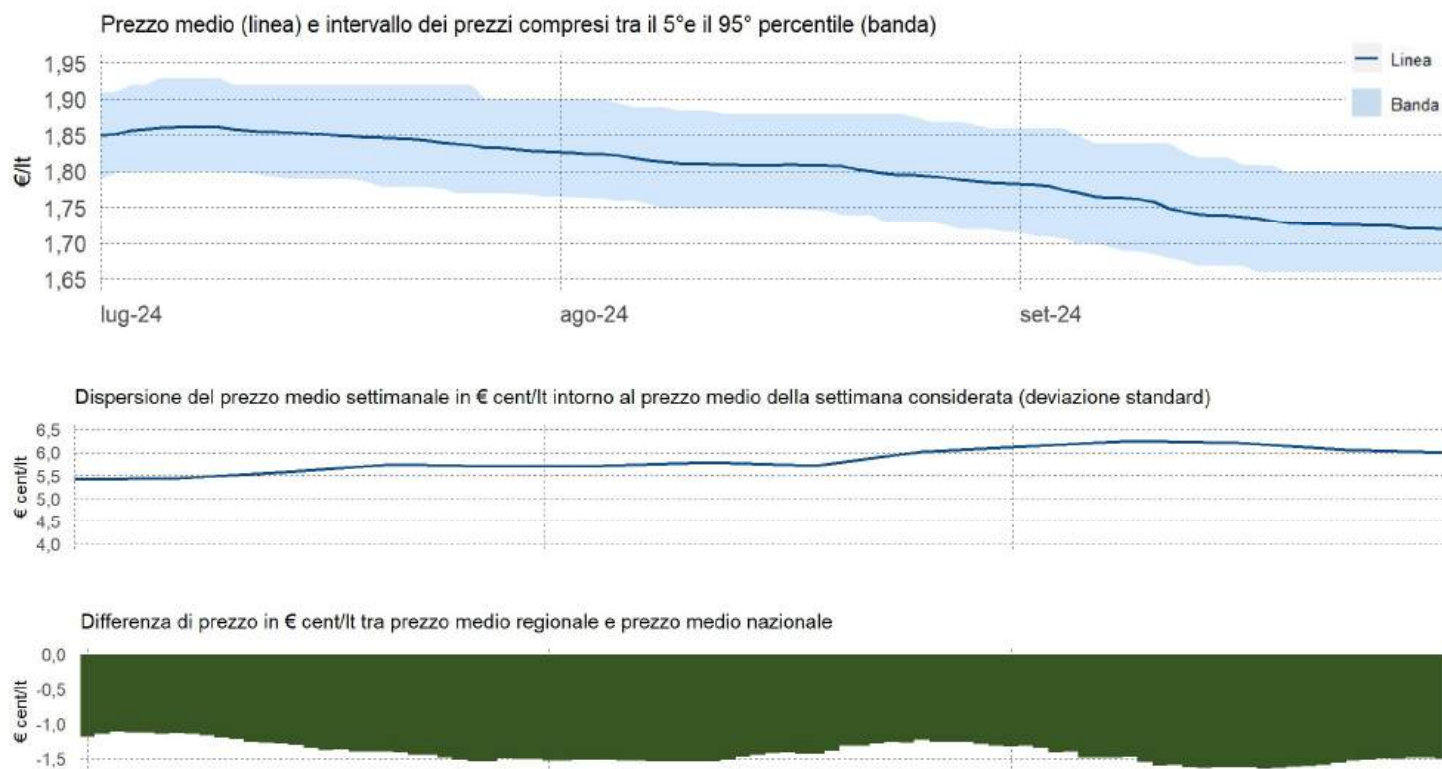

3.3.2 PREZZO MEDIO, DISPERSIONE E SCOSTAMENTO DEL GASOLIO

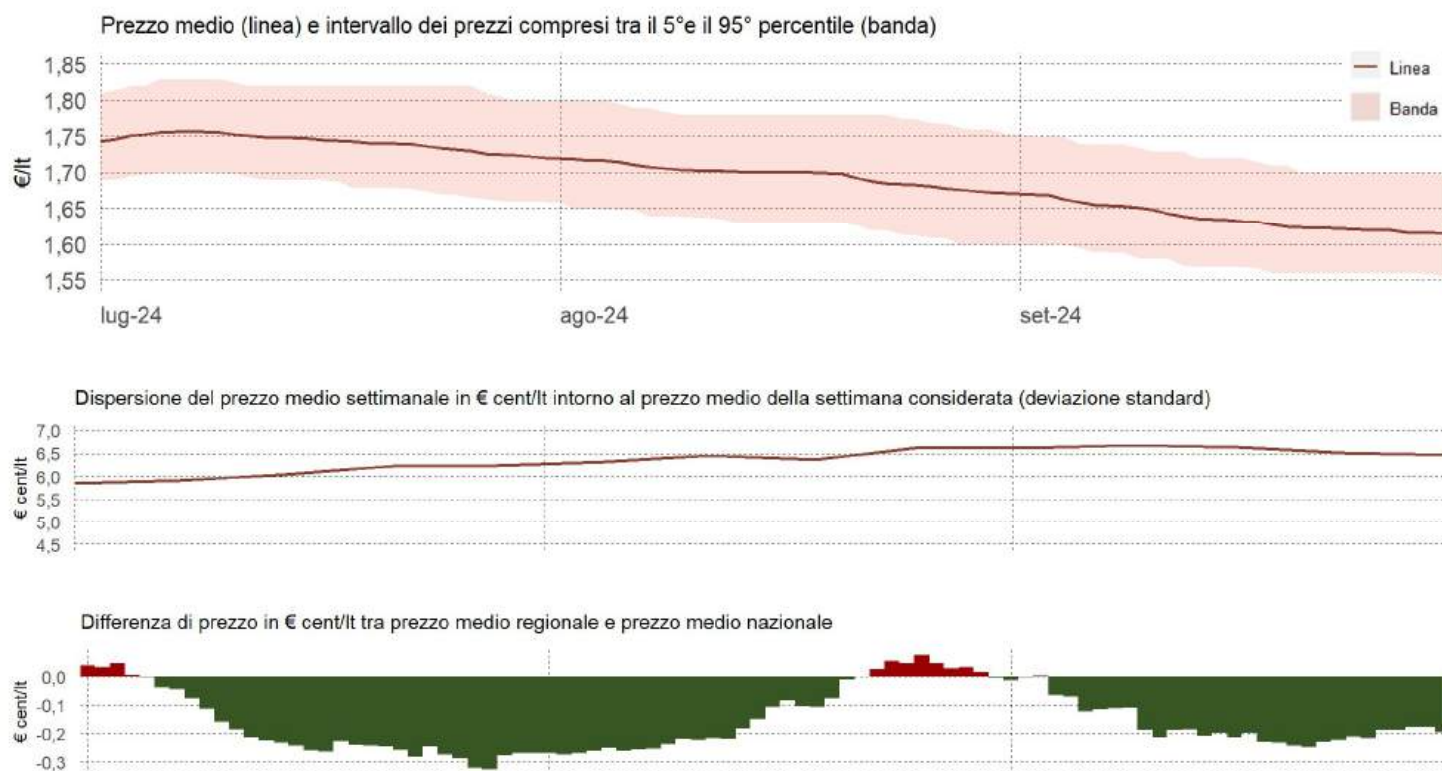

Elaborazione Unità di Missione del Garante, BMTI e REF Ricerche su dati Osservaprezzi Carburanti (MIMIT)



GLI IMPIANTI STRADALI DELLA LOMBARDIA

Relazione trimestrale: Luglio – Settembre 2024

Impianti in modalità «self» utilizzati per l'elaborazione: benzina 2.613, gasolio 2.601

3.3.3 PREZZI PROVINCIALI MEDI DELLA BENZINA (VARIAZIONI RISPETTO AL PREZZO REGIONALE MEDIO)

3.3.4 PREZZI PROVINCIALI MEDI DEL GASOLIO (VARIAZIONI RISPETTO AL PREZZO REGIONALE MEDIO)

Luglio



Prezzo medio (€/lt):

1,85

Prezzo medio (€/lt):

1,74

Agosto



Prezzo medio (€/lt):

1,81

Prezzo medio (€/lt):

1,70

Settembre



Prezzo medio (€/lt):

1,74

Prezzo medio (€/lt):

1,64

■ minore di -4 €cent/lt

■ tra -4 €cent/lt e -2 €cent/lt

■ tra -2 €cent/lt e -1 €cent/lt

■ tra -1 €cent/lt e +1 €cent/lt

■ tra +1 €cent/lt e +2 €cent/lt

■ tra +2 €cent/lt e +4 €cent/lt

■ Maggiore di +4 €cent/lt

Elaborazione Unità di Missione del Garante, BMTI e REF Ricerche su dati Osservaprezzi Carburanti (MIMIT)



GLI IMPIANTI STRADALI DELLA LOMBARDIA

Relazione trimestrale: Luglio – Settembre 2024

Impianti in modalità «self» utilizzati per l'elaborazione: benzina 2.613, gasolio 2.601

3.3.5 PREZZI COMUNALI MEDI DELLA BENZINA (VARIAZIONI RISPETTO AL PREZZO REGIONALE MEDIO)

3.3.6 PREZZI COMUNALI MEDI DEL GASOLIO (VARIAZIONI RISPETTO AL PREZZO REGIONALE MEDIO)

Luglio

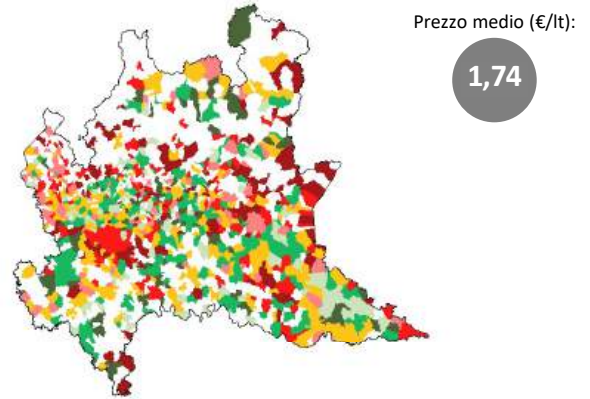
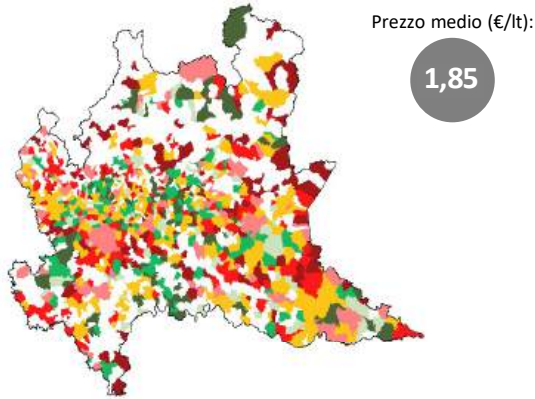

Agosto

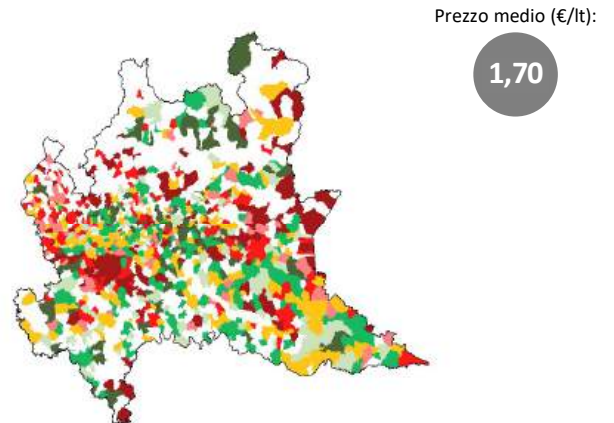
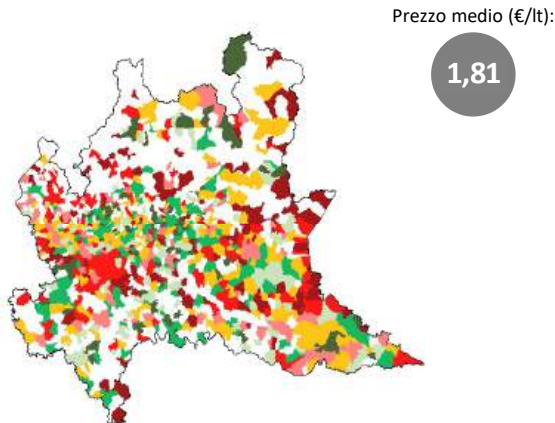

Settembre

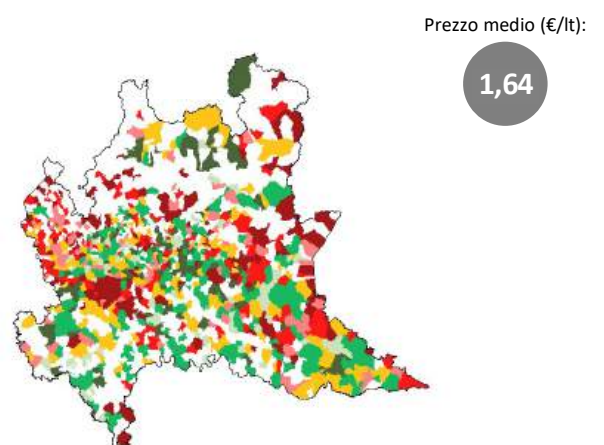
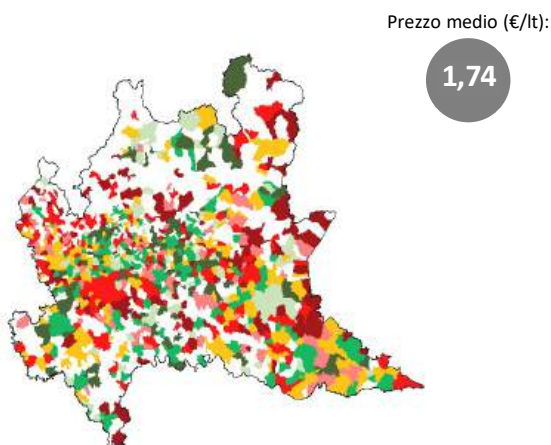

■ minore di -4 €cent/lt ■ tra -4 €cent/lt e -2 €cent/lt ■ tra -2 €cent/lt e -1 €cent/lt

■ tra -1 €cent/lt e +1 €cent/lt

■ tra +1 €cent/lt e +2 €cent/lt ■ tra +2 €cent/lt e +4 €cent/lt ■ Maggiore di +4 €cent/lt

Elaborazione Unità di Missione del Garante, BMTI e REF Ricerche su dati Osservaprezzi Carburanti (MIMIT)



GLI IMPIANTI STRADALI DELLA LOMBARDIA

Relazione trimestrale: Luglio – Settembre 2024

Impianti in modalità «self» utilizzati per l'elaborazione: benzina 2.613, gasolio 2.601

3.3.7 PREZZO MEDIO REGIONALE DELLA BENZINA PER OPERATORE

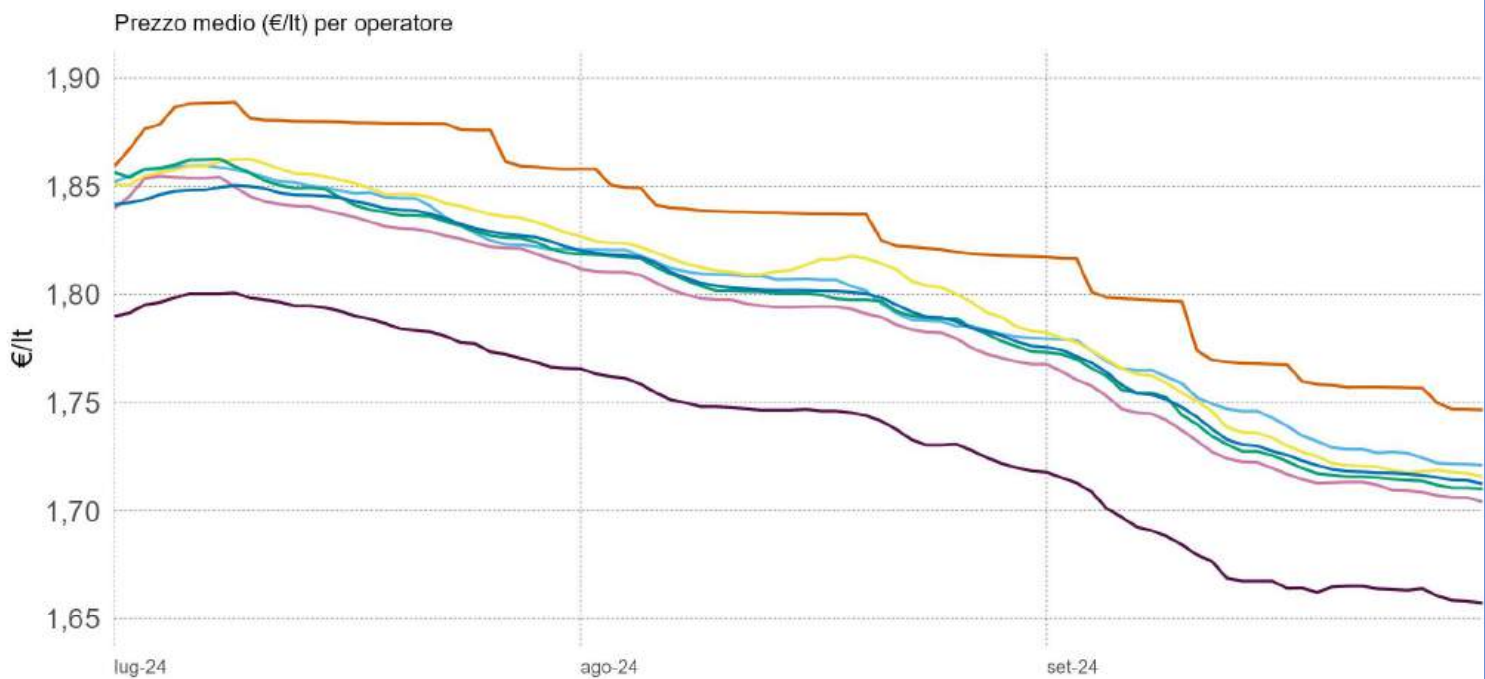

3.3.8 PREZZO MEDIO REGIONALE DEL GASOLIO PER OPERATORE

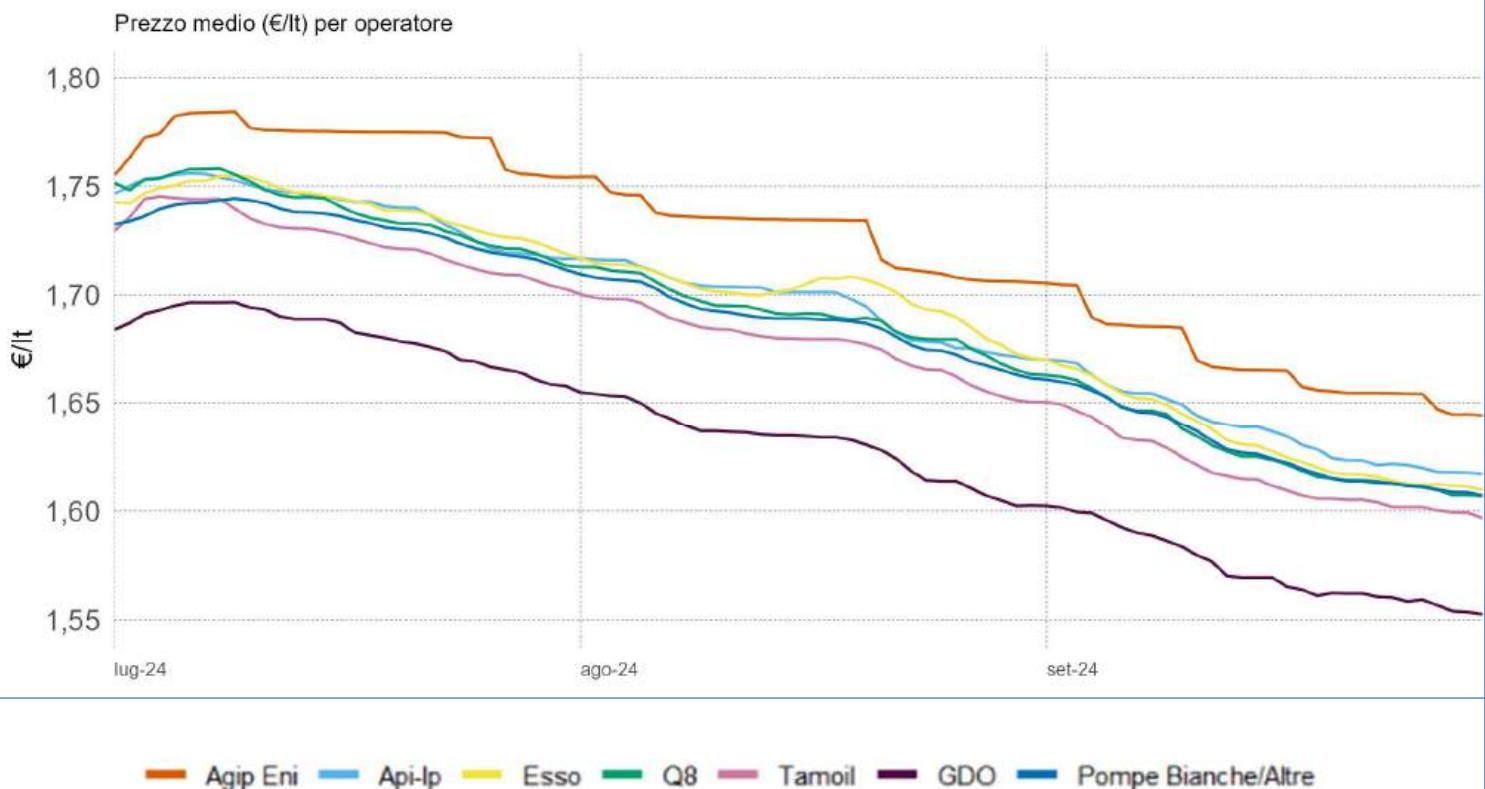

Agip Eni Api-lp Esso Q8 Tamoil GDO Pompe Bianche/Altre

Elaborazione Unità di Missione del Garante, BMTI e REF Ricerche su dati Osservaprezzi Carburanti (MIMIT)



GLI IMPIANTI STRADALI DELLA LOMBARDIA

Relazione trimestrale: Luglio – Settembre 2024

Impianti in modalità «self» utilizzati per l'elaborazione: benzina 2.613, gasolio 2.601

3.3.9 PREZZO MEDIO MENSILE REGIONALE DELLA BENZINA PER OPERATORE

	TOTALE	AGIP-ENI	API-IP	ESSO	Q8	TAMOIL	POMPE GDO	POMPE BIANCHE & Altre Compagnie
<i>n. impianti</i>	2.613	491	466	300	408	290	25	635
T3 - 2024	1,80	1,83	1,80	1,80	1,79	1,79	1,74	1,79
Luglio	1,85	1,88	1,84	1,85	1,84	1,84	1,79	1,84
Agosto	1,81	1,83	1,80	1,81	1,80	1,79	1,74	1,80
Settembre	1,74	1,77	1,75	1,74	1,73	1,73	1,68	1,74

3.3.10 PREZZO MEDIO DEI CAPOLUOGHI DEL TRIMESTRE DELLA BENZINA PER OPERATORE

	TOTALE	AGIP ENI	API-IP	ESSO	Q8	TAMOIL	POMPE GDO	POMPE BIANCHE & Altre Compagnie
<i>n. impianti</i>	2.613	491	466	300	408	290	25	635
Media regionale	1,80	1,83	1,80	1,80	1,79	1,79	1,74	1,79
Capoluogo di Regione	1,82	1,82	1,85	1,79	1,80	1,81	-	1,86
Capoluogo di Provincia	1,80	1,82	1,79	1,80	1,80	1,78	1,76	1,79
Lecco	1,78	1,81	1,79	1,78	1,77	1,77	-	1,77
Brescia	1,82	1,83	1,81	1,82	1,84	1,76	-	1,79
Pavia	1,82	1,84	1,79	1,79	1,83	1,87	-	1,78
Como	1,82	1,82	1,83	1,81	1,81	-	1,80	-
Monza	1,79	1,81	1,77	1,77	1,78	1,76	-	1,88
Lodi	1,78	1,81	1,77	1,88	1,77	1,77	-	1,76
Bergamo	1,78	1,79	1,75	1,79	1,78	1,74	1,72	1,77
Mantova	1,80	1,85	1,77	1,79	1,78	1,75	-	1,78
Sondrio	1,79	1,81	1,77	1,74	-	-	-	1,80
Cremona	1,80	1,82	1,78	1,79	1,78	1,79	-	1,80
Varese	1,82	1,82	1,82	1,84	1,82	-	-	1,82

NOTA: Il numero di impianti per operatore considera anche chi ha cambiato bandiera nel corso del trimestre; il totale invece rappresenta gli impianti «unici». Pertanto il totale può essere inferiore alla somma degli impianti dei singoli operatori

Elaborazione Unità di Missione del Garante, BMTI e REF Ricerche su dati Osservaprezzi Carburanti (MIMIT)



GLI IMPIANTI STRADALI DELLA LOMBARDIA

Relazione trimestrale: Luglio – Settembre 2024

Impianti in modalità «self» utilizzati per l'elaborazione: benzina 2.613, gasolio 2.601

3.3.11 PREZZO MEDIO MENSILE REGIONALE DEL GASOLIO PER OPERATORE

	TOTALE	AGIP ENI	API-IP	ESSO	Q8	TAMOIL	POMPE GDO	POMPE BIANCHE & Altre Compagnie
<i>n. impianti</i>	2.601	491	465	299	408	285	25	630
T3 - 2024	1,69	1,72	1,69	1,69	1,69	1,67	1,63	1,68
Luglio	1,74	1,77	1,74	1,74	1,74	1,73	1,68	1,73
Agosto	1,70	1,73	1,70	1,70	1,69	1,68	1,63	1,69
Settembre	1,64	1,67	1,64	1,63	1,63	1,62	1,57	1,63

3.3.12 PREZZO MEDIO DEI CAPOLUOGHI DEL TRIMESTRE DEL GASOLIO PER OPERATORE

	TOTALE	AGIP ENI	API-IP	ESSO	Q8	TAMOIL	POMPE GDO	POMPE BIANCHE & Altre Compagnie
<i>n. impianti</i>	2.601	491	465	299	408	285	25	630
Media regionale	1,69	1,72	1,69	1,69	1,69	1,67	1,63	1,68
Capoluogo di Regione	1,73	1,76	1,77	1,69	1,71	1,70	-	1,75
Capoluogo di Provincia	1,69	1,72	1,68	1,69	1,70	1,67	1,66	1,68
Lecco	1,67	1,70	1,67	1,66	1,65	1,65	-	1,66
Brescia	1,71	1,74	1,70	1,71	1,74	1,64	-	1,68
Pavia	1,70	1,70	1,67	1,67	1,74	1,76	-	1,67
Como	1,75	1,76	1,75	1,72	1,74	-	1,70	-
Monza	1,69	1,72	1,67	1,68	1,68	1,66	-	1,76
Lodi	1,67	1,73	1,66	1,75	1,66	1,66	-	1,65
Bergamo	1,68	1,76	1,65	1,69	1,68	1,64	1,61	1,66
Mantova	1,68	1,71	1,65	1,68	1,67	1,64	-	1,66
Sondrio	1,68	1,69	1,64	1,63	-	-	-	1,69
Cremona	1,67	1,68	1,67	1,66	1,66	1,66	-	1,67
Varese	1,71	1,71	1,71	1,72	1,71	-	-	1,70

NOTA: Il numero di impianti per operatore considera anche chi ha cambiato bandiera nel corso del trimestre; il totale invece rappresenta gli impianti «unici». Pertanto il totale può essere inferiore alla somma degli impianti dei singoli operatori

Elaborazione Unità di Missione del Garante, BMTI e REF Ricerche su dati Osservaprezzi Carburanti (MIMIT)



GLI IMPIANTI STRADALI DELLA LOMBARDIA

Relazione trimestrale: Luglio – Settembre 2024

Impianti in modalità «self» utilizzati per l'elaborazione: benzina 2.613, gasolio 2.601

3.3.13 PREZZO MEDIO REGIONALE DELLA BENZINA PER DIMENSIONE DEI CENTRI ABITATI

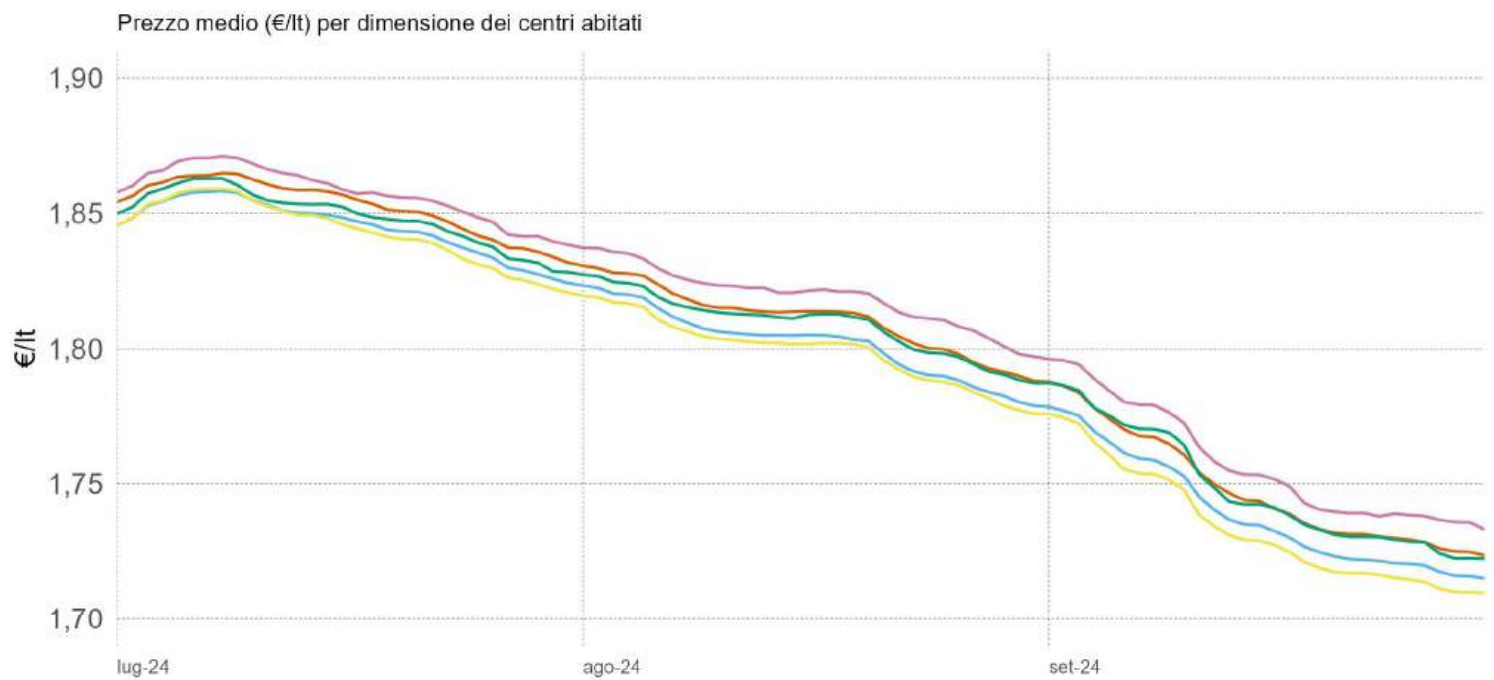

3.3.14 PREZZO MEDIO REGIONALE DEL GASOLIO PER DIMENSIONE DEI CENTRI ABITATI

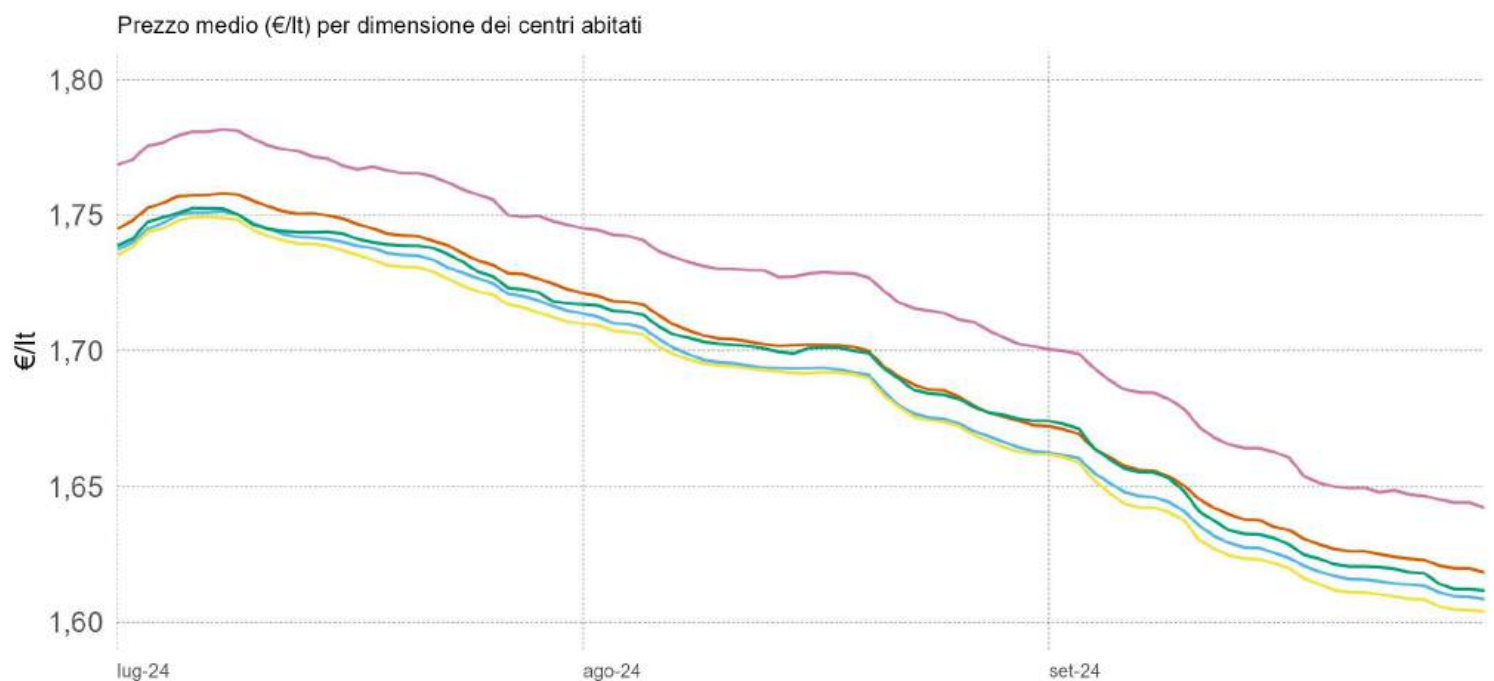

0-5.000 ab. 5.001-20.000 ab. 20.001-50.000 ab. 50.001-100.000 ab. +100.000 ab.

Elaborazione Unità di Missione del Garante, BMTI e REF Ricerche su dati Osservaprezzi Carburanti (MIMIT)



GLI IMPIANTI STRADALI DELLA LOMBARDIA

Relazione trimestrale: Luglio – Settembre 2024

Impianti in modalità «self» utilizzati per l'elaborazione: benzina 2.613, gasolio 2.601

3.3.15 PREZZO MEDIO REGIONALE DELLA BENZINA PER CLASSIFICAZIONE DELLE AREE

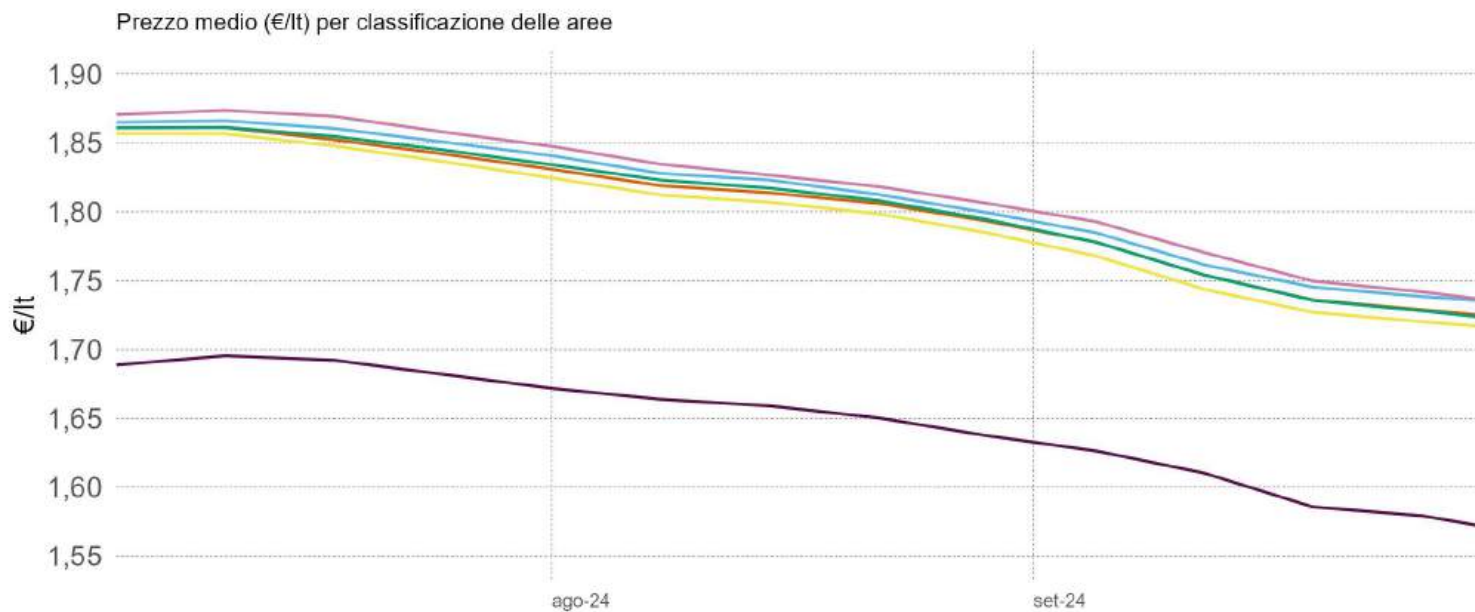

3.3.16 PREZZO MEDIO REGIONALE DEL GASOLIO PER CLASSIFICAZIONE DELLE AREE

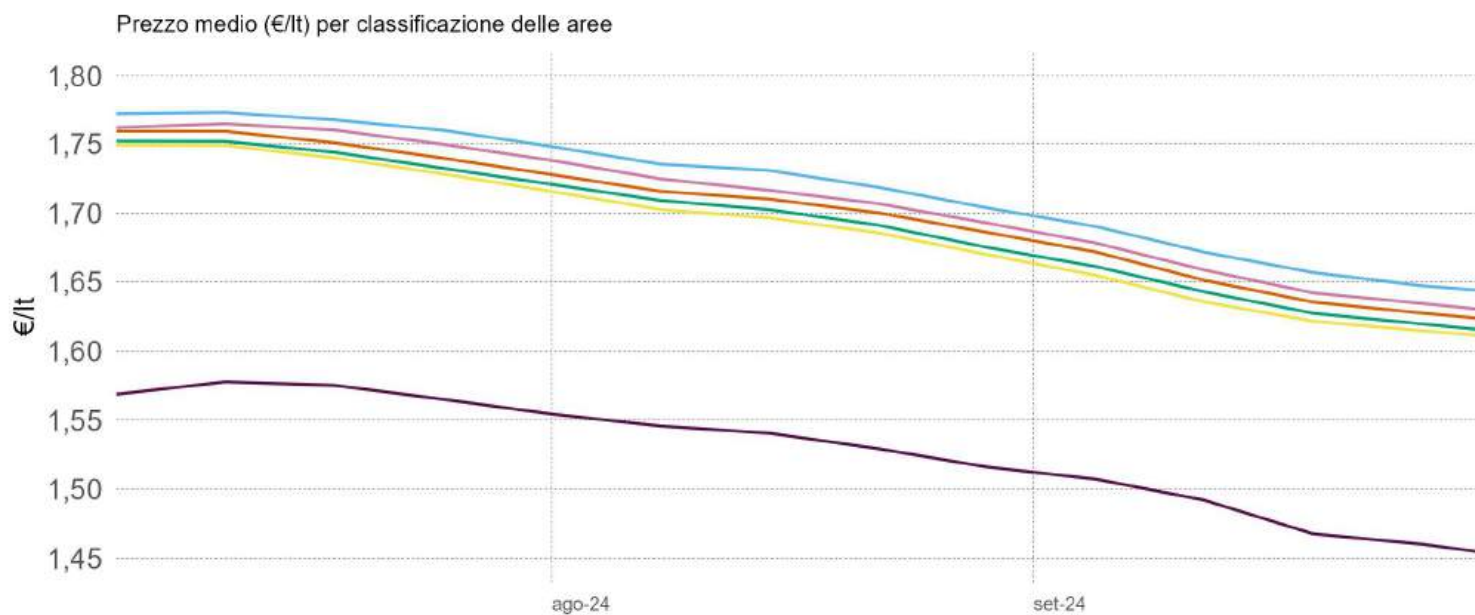

- A – Polo
- B – Polo intercomunale
- C – Cintura
- D – Intermedio
- E – Periferico
- F – Ultraperiferico

La classificazione delle aree interne parte dall'individuazione dei poli (A) e dei poli intercomunali (B), ovvero dei centri abitati che hanno accesso a determinati servizi; gli altri centri vengono poi classificati in base alla distanza dai poli e corrispondono a C – Cintura ($t < 20'$); D – Intermedio ($20' < t < 40'$); E – Periferico ($40' < t < 75'$); F – Ultraperiferico ($t > 75'$)

NOTA : Si rappresenta la media settimanale

Elaborazione Unità di Missione del Garante, BMTI e REF Ricerche su dati Osservaprezzi Carburanti (MIMIT)



GLI IMPIANTI STRADALI DELLA LOMBARDIA

Relazione trimestrale: Luglio – Settembre 2024

Impianti in modalità «self» utilizzati per l'elaborazione: benzina 2.613, gasolio 2.601

3.3.17 PREZZO MEDIO REGIONALE DELLA BENZINA PER DIMENSIONE DEI CENTRI ABITATI

	TOTALE	0-5.000 ab	5.001-20.000 ab	20.001-50.000 ab	50.001 - 100.000 ab	100.000 + ab
<i>n. impianti</i>	2.613	552	1.010	473	226	352
T3 - 2024	1,80	1,80	1,80	1,79	1,80	1,81
Luglio	1,85	1,85	1,84	1,84	1,85	1,86
Agosto	1,81	1,81	1,80	1,80	1,81	1,82
Settembre	1,74	1,75	1,74	1,73	1,75	1,76

3.3.18 PREZZO MEDIO REGIONALE DELLA BENZINA PER CLASSIFICAZIONE DELLE AREE

	TOTALE	A		B	C	D	E	F
		Polo	Polo Intercomunale		Cintura	Intermedio	Periferico	Ultraperiferico
<i>n. impianti</i>	2.613	691		76	1.464	252	99	32
T3 - 2024	1,80	1,80		1,81	1,80	1,81	1,82	1,65
Luglio	1,85	1,85		1,86	1,85	1,85	1,87	1,69
Agosto	1,81	1,81		1,82	1,80	1,81	1,82	1,66
Settembre	1,74	1,75		1,76	1,74	1,75	1,76	1,60

3.3.19 PREZZO MEDIO REGIONALE DEL GASOLIO PER DIMENSIONE DEI CENTRI ABITATI

	TOTALE	0-5.000 ab	5.001-20.000 ab	20.001-50.000 ab	50.001 - 100.000 ab	100.000 + ab
<i>n. impianti</i>	2.601	550	1.005	473	226	347
T3 - 2024	1,69	1,69	1,69	1,68	1,69	1,72
Luglio	1,74	1,74	1,74	1,73	1,74	1,77
Agosto	1,70	1,70	1,69	1,69	1,70	1,73
Settembre	1,64	1,64	1,63	1,63	1,64	1,67

3.3.20 PREZZO MEDIO REGIONALE DEL GASOLIO PER CLASSIFICAZIONE DELLE AREE

	TOTALE	A		B	C	D	E	F
		Polo	Polo Intercomunale		Cintura	Intermedio	Periferico	Ultraperiferico
<i>n. impianti</i>	2.601	686		76	1.460	251	97	32
T3 - 2024	1,69	1,70		1,72	1,69	1,69	1,71	1,53
Luglio	1,74	1,75		1,77	1,74	1,74	1,76	1,57
Agosto	1,70	1,71		1,73	1,69	1,70	1,71	1,54
Settembre	1,64	1,65		1,67	1,63	1,64	1,65	1,48

NOTA: il totale del n. impianti della classificazione delle aree potrebbe essere superiore alla somma delle singole aree, poiché, causa fusioni comunali, non è stato possibile assegnare ciascun Comune alla area corrispondente.

Elaborazione Unità di Missione del Garante, BMTI e REF Ricerche su dati Osservaprezzi Carburanti (MIMIT)





3.4 TRENTINO – ALTO ADIGE





3.4a PROVINCIA AUTONOMA DI BOLZANO



GLI IMPIANTI STRADALI DELLA P.A. DI BOLZANO

Relazione trimestrale: Luglio – Settembre 2024

Impianti in modalità «self» utilizzati per l'elaborazione: benzina 143, gasolio 142

3.4a.1 PREZZO MEDIO, DISPERSIONE E SCOSTAMENTO DELLA BENZINA

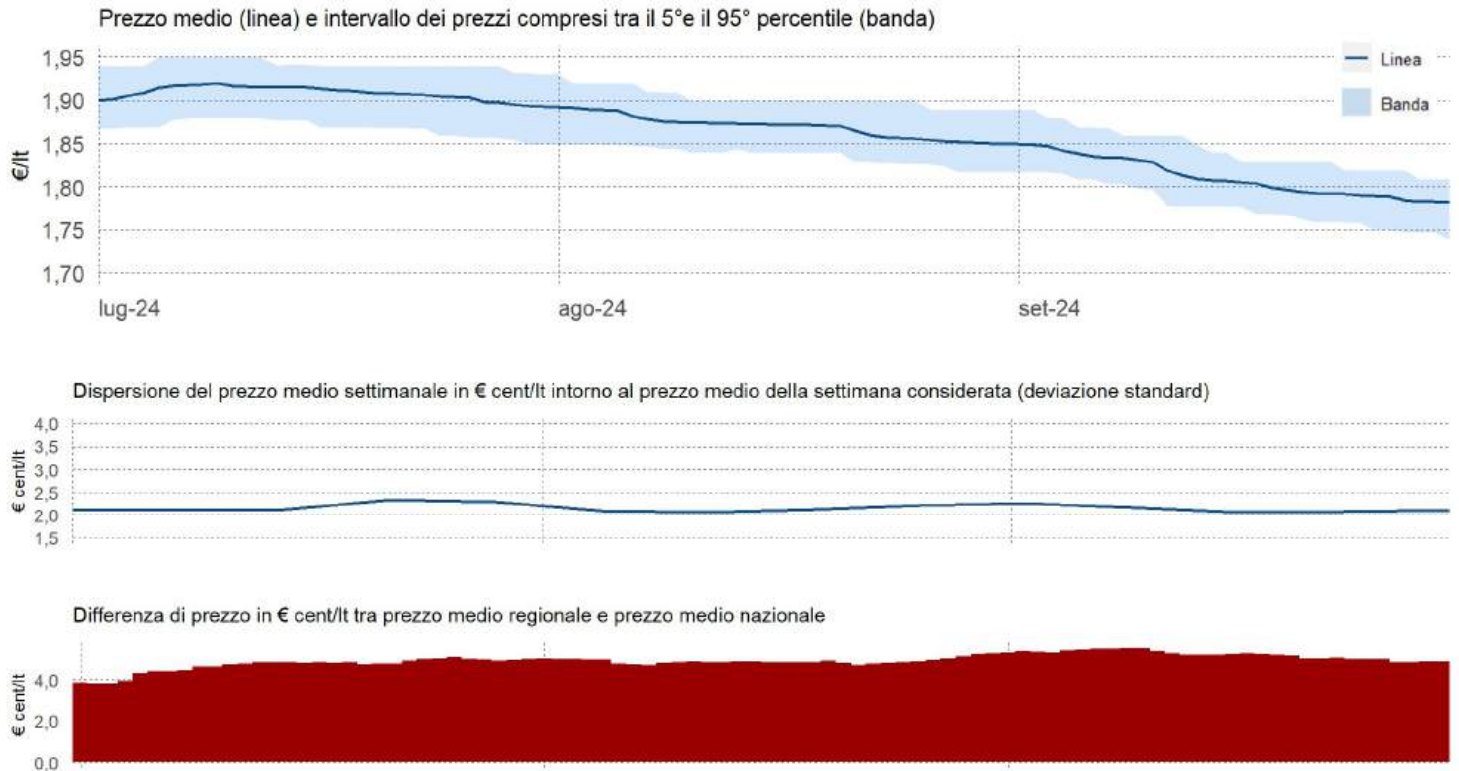

3.4a.2 PREZZO MEDIO, DISPERSIONE E SCOSTAMENTO DEL GASOLIO

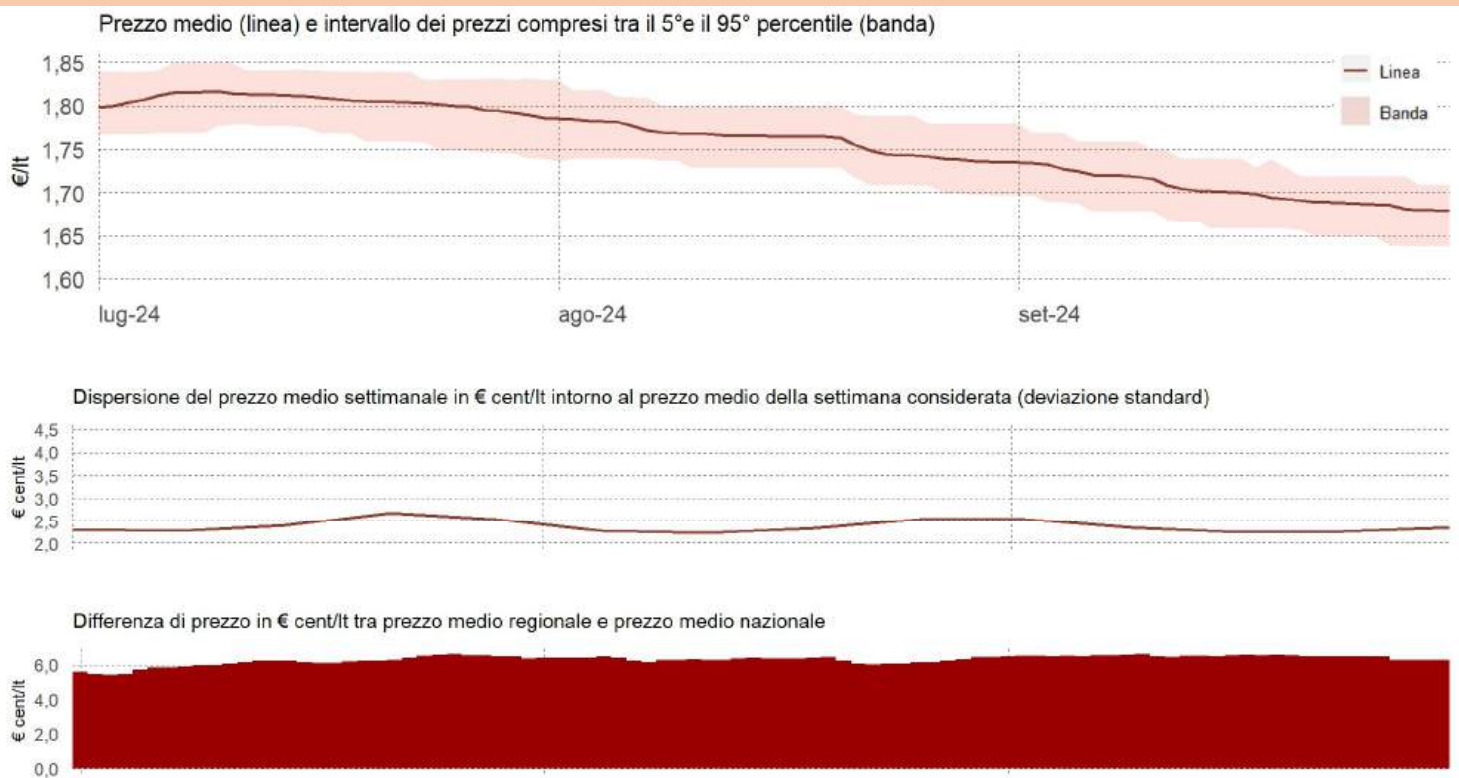

Elaborazione Unità di Missione del Garante, BMTI e REF Ricerche su dati Osservaprezzi Carburanti (MIMIT)



GLI IMPIANTI STRADALI DELLA P.A. DI BOLZANO

Relazione trimestrale: Luglio – Settembre 2024

Impianti in modalità «self» utilizzati per l'elaborazione: benzina 143, gasolio 142

3.4a.3 PREZZI PROVINCIALI MEDI DELLA BENZINA (VARIAZIONI RISPETTO AL PREZZO REGIONALE MEDIO)

3.4a.4 PREZZI PROVINCIALI MEDI DEL GASOLIO (VARIAZIONI RISPETTO AL PREZZO REGIONALE MEDIO)

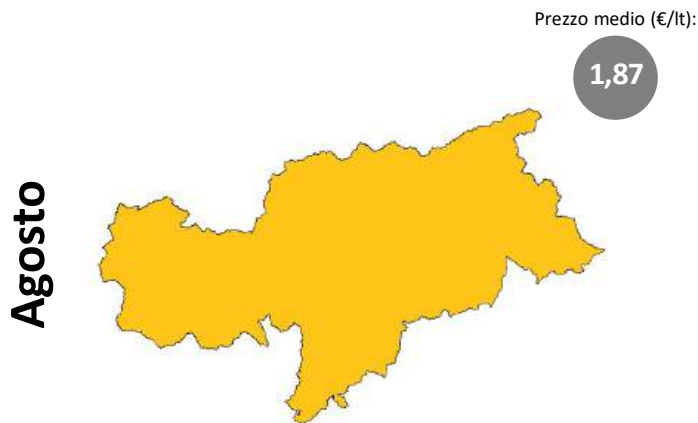

■ minore di -4 €cent/lt ■ tra -4 €cent/lt e -2 €cent/lt ■ tra -2 €cent/lt e -1 €cent/lt

■ tra -1 €cent/lt e +1 €cent/lt

■ tra +1 €cent/lt e +2 €cent/lt ■ tra +2 €cent/lt e +4 €cent/lt ■ Maggiore di +4 €cent/lt

Elaborazione Unità di Missione del Garante, BMTI e REF Ricerche su dati Osservaprezzi Carburanti (MIMIT)



GLI IMPIANTI STRADALI DELLA P.A. DI BOLZANO

Relazione trimestrale: Luglio – Settembre 2024

Impianti in modalità «self» utilizzati per l'elaborazione: benzina 143, gasolio 142

3.4a.5 PREZZI COMUNALI MEDI DELLA BENZINA (VARIAZIONI RISPETTO AL PREZZO REGIONALE MEDIO)

3.4a.6 PREZZI COMUNALI MEDI DEL GASOLIO (VARIAZIONI RISPETTO AL PREZZO REGIONALE MEDIO)

Luglio

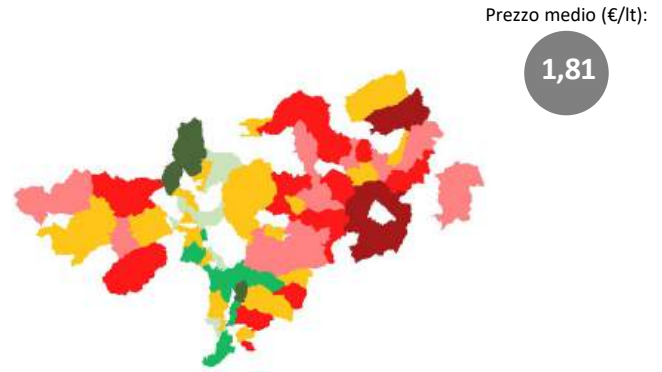
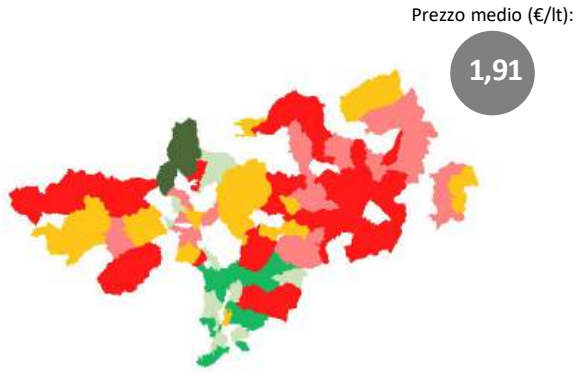

Agosto

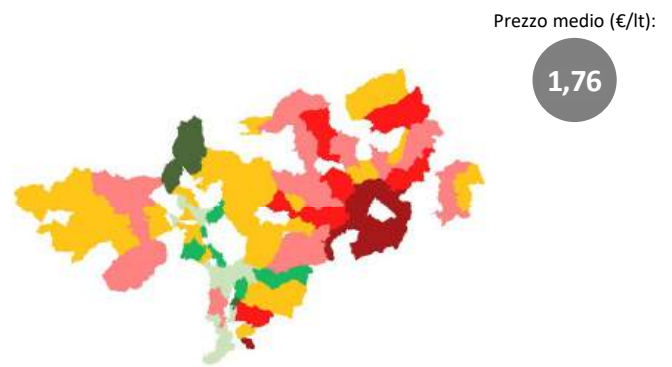
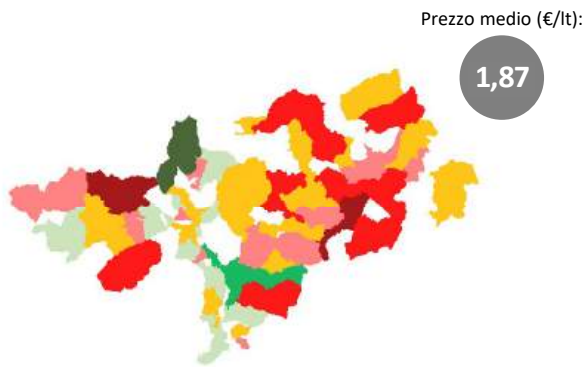

Settembre

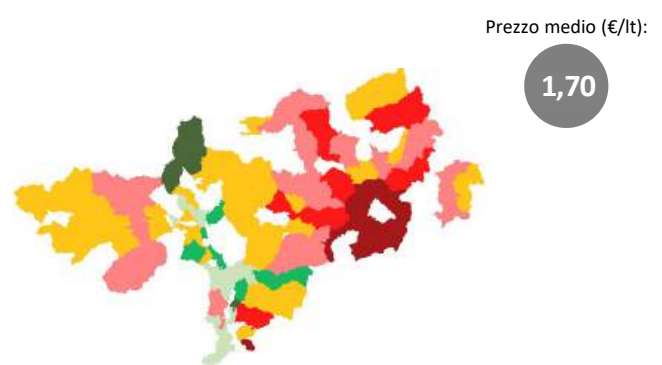
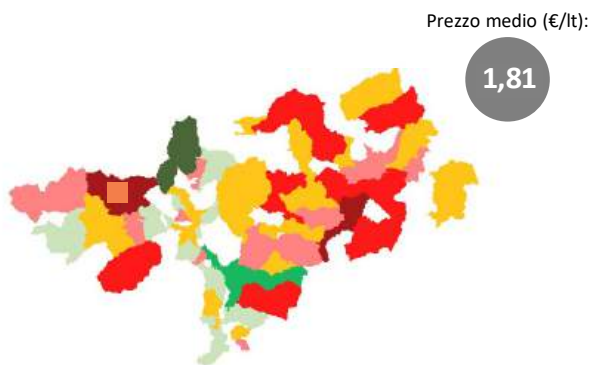

■ minore di -4 €cent/lt ■ tra -4 €cent/lt e -2 €cent/lt ■ tra -2 €cent/lt e -1 €cent/lt

■ tra -1 €cent/lt e +1 €cent/lt

■ tra +1 €cent/lt e +2 €cent/lt ■ tra +2 €cent/lt e +4 €cent/lt ■ Maggiore di +4 €cent/lt

Elaborazione Unità di Missione del Garante, BMTI e REF Ricerche su dati Osservaprezzi Carburanti (MIMIT)



GLI IMPIANTI STRADALI DELLA P.A. DI BOLZANO

Relazione trimestrale: Luglio – Settembre 2024

Impianti in modalità «self» utilizzati per l'elaborazione: benzina 143, gasolio 142

3.4a.7 PREZZO MEDIO REGIONALE DELLA BENZINA PER OPERATORE

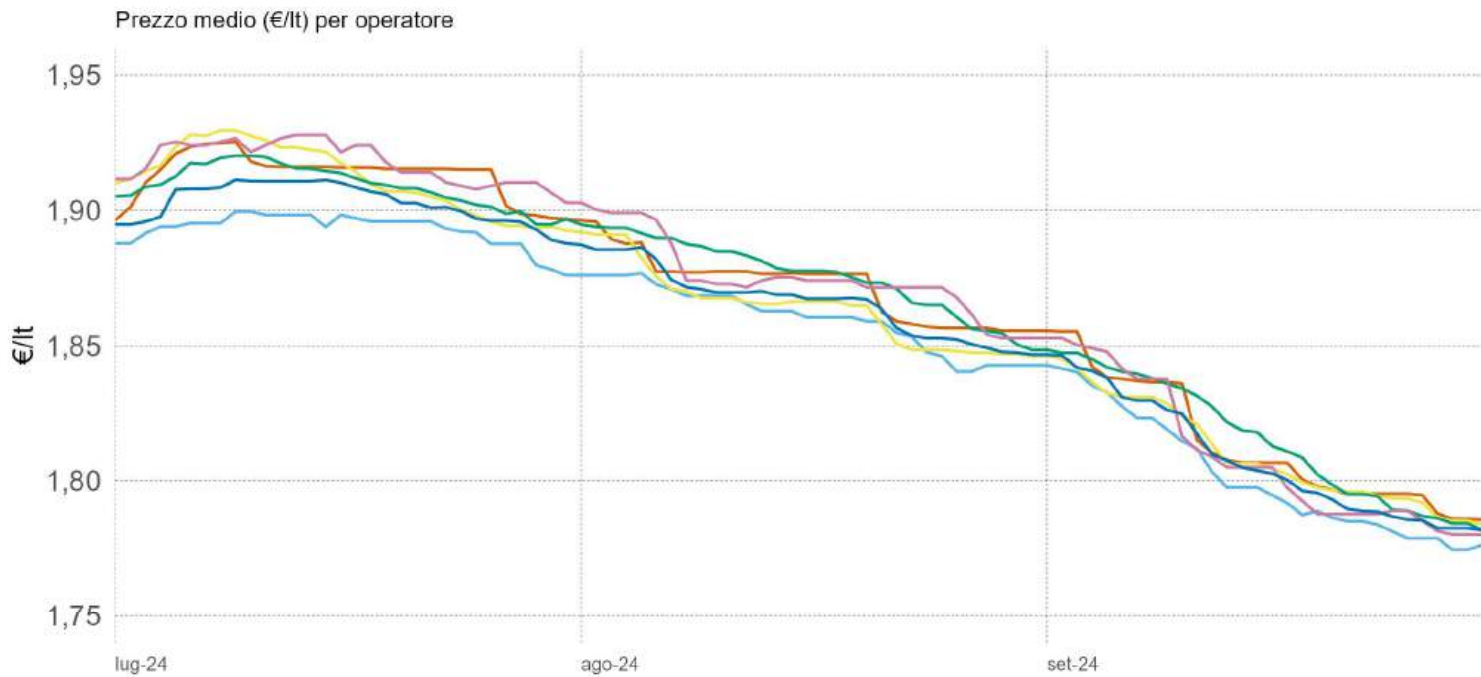

3.4a.8 PREZZO MEDIO REGIONALE DEL GASOLIO PER OPERATORE

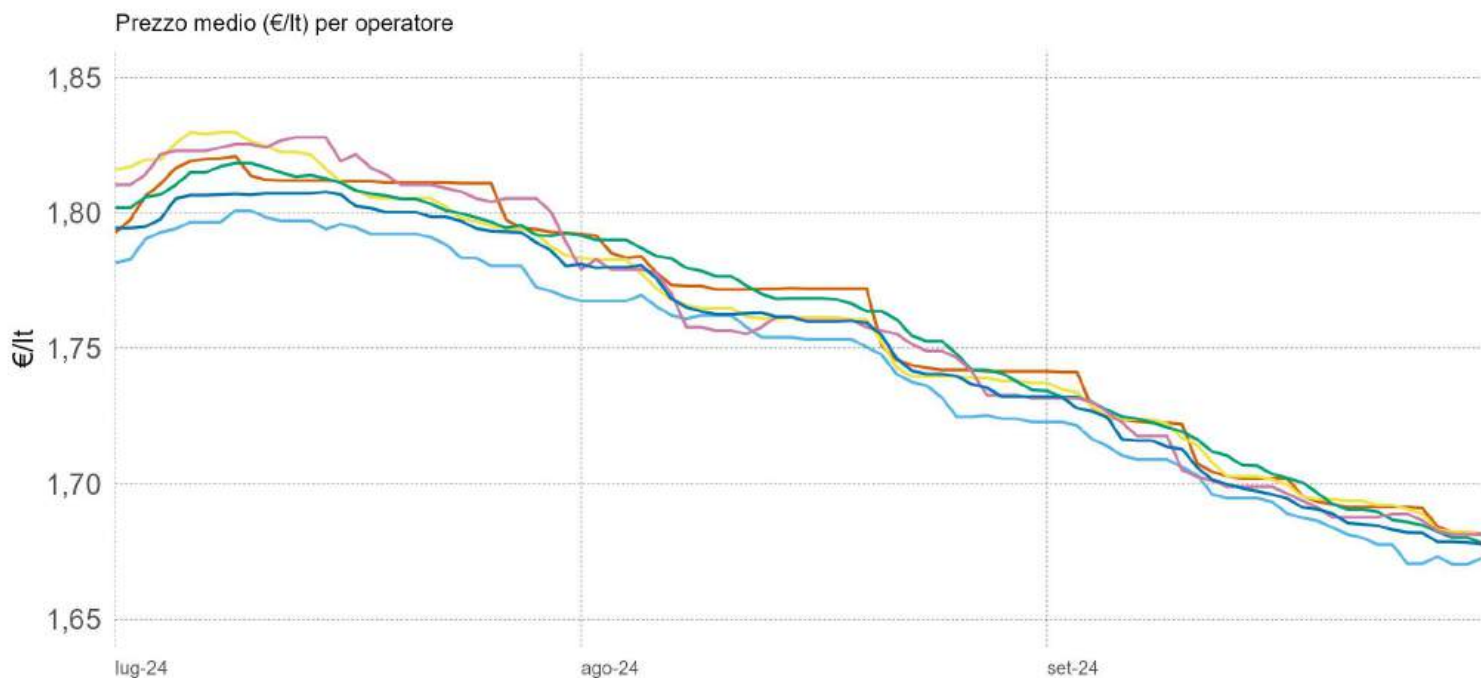

Agip Eni Api-lp Esso Q8 Tamoil GDO Pompe Bianche/Altre

Elaborazione Unità di Missione del Garante, BMTI e REF Ricerche su dati Osservaprezzi Carburanti (MIMIT)



GLI IMPIANTI STRADALI DELLA P.A. DI BOLZANO

Relazione trimestrale: Luglio – Settembre 2024

Impianti in modalità «self» utilizzati per l'elaborazione: benzina 143, gasolio 142

3.4a.9 PREZZO MEDIO MENSILE REGIONALE DELLA BENZINA PER OPERATORE

	TOTALE	AGIP-ENI	API-IP	ESSO	Q8	TAMOIL	POMPE GDO	POMPE BIANCHE & Altre Compagnie
<i>n. impianti</i>	143	41	8	20	26	8	-	40
T3 - 2024	1,86	1,87	1,85	1,86	1,87	1,87	-	1,86
Luglio	1,91	1,91	1,89	1,91	1,91	1,92	-	1,90
Agosto	1,87	1,87	1,86	1,86	1,88	1,88	-	1,87
Settembre	1,81	1,81	1,80	1,81	1,82	1,81	-	1,81

3.4a.10 PREZZO MEDIO DEI CAPOLUOGHI DEL TRIMESTRE DELLA BENZINA PER OPERATORE

	TOTALE	AGIP ENI	API-IP	ESSO	Q8	TAMOIL	POMPE GDO	POMPE BIANCHE & Altre Compagnie
<i>n. impianti</i>	143	41	8	20	26	8	-	40
Media regionale	1,86	1,87	1,85	1,86	1,87	1,87	-	1,86
Capoluogo di Regione	1,85	1,85	1,84	1,85	1,86	-	-	1,85

NOTA: Il numero di impianti per operatore considera anche chi ha cambiato bandiera nel corso del trimestre; il totale invece rappresenta gli impianti «unici». Pertanto il totale può essere inferiore alla somma degli impianti dei singoli operatori

Elaborazione Unità di Missione del Garante, BMTI e REF Ricerche su dati Osservaprezzi Carburanti (MIMIT)



GLI IMPIANTI STRADALI DELLA P.A. DI BOLZANO

Relazione trimestrale: Luglio – Settembre 2024

Impianti in modalità «self» utilizzati per l'elaborazione: benzina 143, gasolio 142

3.4a.11 PREZZO MEDIO MENSILE REGIONALE DEL GASOLIO PER OPERATORE

	TOTALE	AGIP ENI	API-IP	ESSO	Q8	TAMOIL	POMPE GDO	POMPE BIANCHE & Altre Compagnie
<i>n. impianti</i>	142	41	8	19	26	8	-	40
T3 - 2024	1,76	1,76	1,75	1,76	1,76	1,76	-	1,75
Luglio	1,81	1,81	1,79	1,81	1,81	1,82	-	1,80
Agosto	1,76	1,76	1,75	1,76	1,77	1,76	-	1,76
Settembre	1,70	1,71	1,69	1,71	1,71	1,70	-	1,70

3.4a.12 PREZZO MEDIO DEI CAPOLUOGHI DEL TRIMESTRE DEL GASOLIO PER OPERATORE

	TOTALE	AGIP ENI	API-IP	ESSO	Q8	TAMOIL	POMPE GDO	POMPE BIANCHE & Altre Compagnie
<i>n. impianti</i>	142	41	8	19	26	8	-	40
Media regionale	1,76	1,76	1,75	1,76	1,76	1,76	-	1,75
Capoluogo di Regione	1,74	1,74	1,73	1,75	1,75	-	-	1,74

NOTA: Il numero di impianti per operatore considera anche chi ha cambiato bandiera nel corso del trimestre; il totale invece rappresenta gli impianti «unici». Pertanto il totale può essere inferiore alla somma degli impianti dei singoli operatori

Elaborazione Unità di Missione del Garante, BMTI e REF Ricerche su dati Osservaprezzi Carburanti (MIMIT)



GLI IMPIANTI STRADALI DELLA P.A. DI BOLZANO

Relazione trimestrale: Luglio – Settembre 2024

Impianti in modalità «self» utilizzati per l'elaborazione: benzina 143, gasolio 142

3.4a.13 PREZZO MEDIO REGIONALE DELLA BENZINA PER DIMENSIONE DEI CENTRI ABITATI

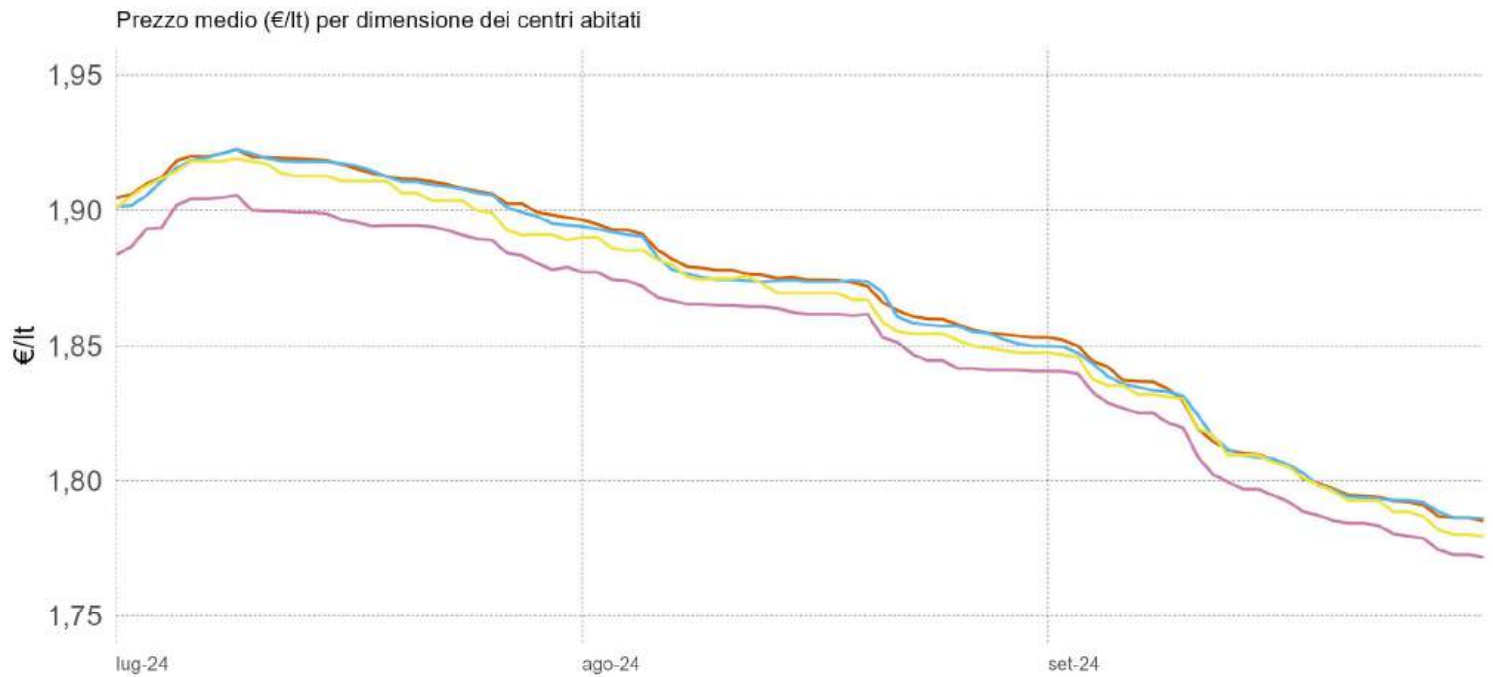

3.4a.14 PREZZO MEDIO REGIONALE DEL GASOLIO PER DIMENSIONE DEI CENTRI ABITATI

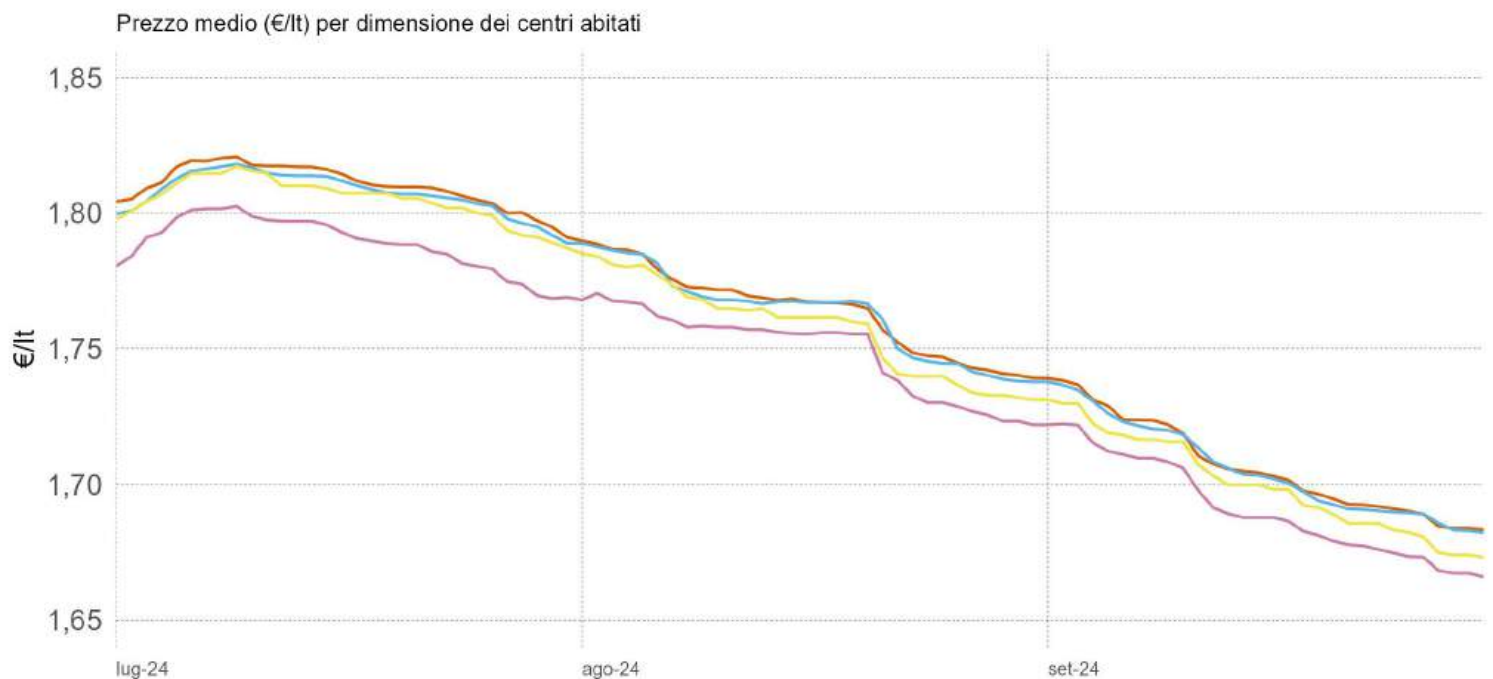

0-5.000 ab. 5.001-20.000 ab. 20.001-50.000 ab. 50.001-100.000 ab. +100.000 ab.

Elaborazione Unità di Missione del Garante, BMTI e REF Ricerche su dati Osservaprezzi Carburanti (MIMIT)



GLI IMPIANTI STRADALI DELLA P.A. DI BOLZANO

Relazione trimestrale: Luglio – Settembre 2024

Impianti in modalità «self» utilizzati per l'elaborazione: benzina 143, gasolio 142

3.4a.15 PREZZO MEDIO REGIONALE DELLA BENZINA PER CLASSIFICAZIONE DELLE AREE

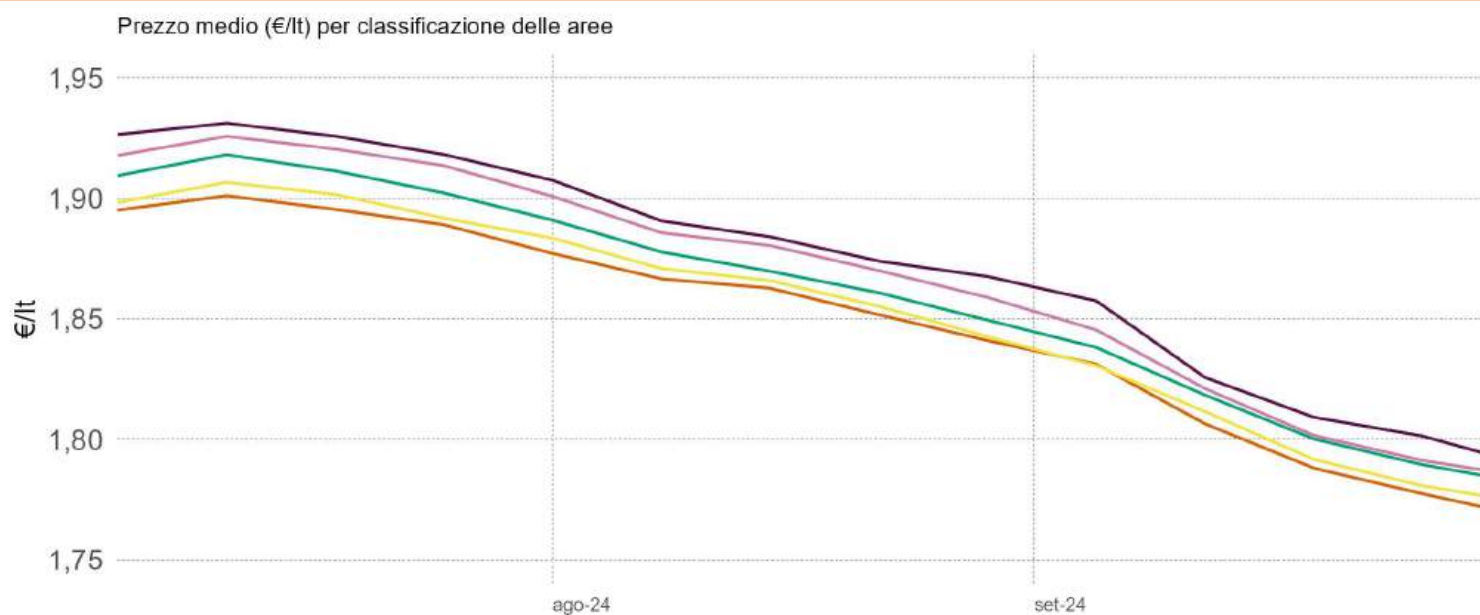

3.4a.16 PREZZO MEDIO REGIONALE DEL GASOLIO PER CLASSIFICAZIONE DELLE AREE

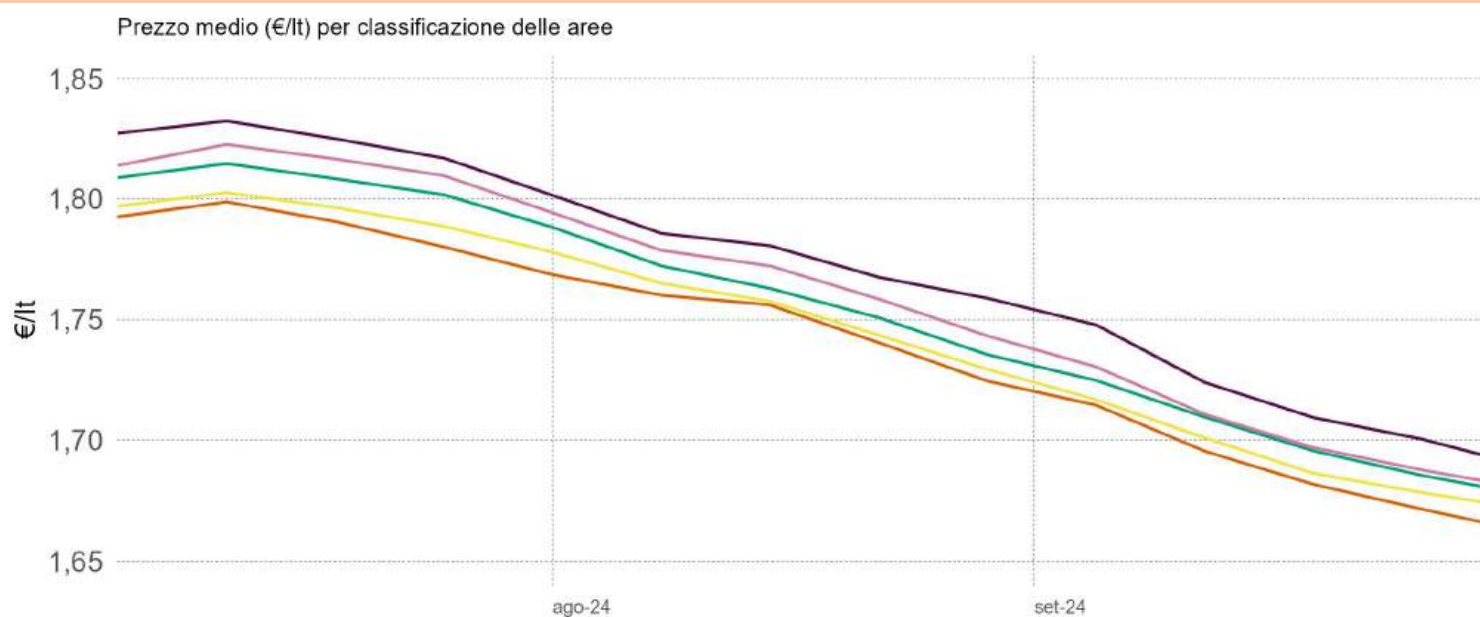

- A – Polo
- B – Polo intercomunale
- C – Cintura
- D – Intermedio
- E – Periferico
- F – Ultraperiferico

La classificazione delle aree interne parte dall'individuazione dei poli (A) e dei poli intercomunali (B), ovvero dei centri abitati che hanno accesso a determinati servizi; gli altri centri vengono poi classificati in base alla distanza dai poli e corrispondono a C – Cintura ($t < 20'$); D – Intermedio ($20' < t < 40'$); E – Periferico ($40' < t < 75'$); F – Ultraperiferico ($t > 75'$)

NOTA : Si rappresenta la media settimanale

Elaborazione Unità di Missione del Garante, BMTI e REF Ricerche su dati Osservaprezzi Carburanti (MIMIT)



GLI IMPIANTI STRADALI DELLA P.A. DI BOLZANO

Relazione trimestrale: Luglio – Settembre 2024

Impianti in modalità «self» utilizzati per l'elaborazione: benzina 143, gasolio 142

3.4a.17 PREZZO MEDIO REGIONALE DELLA BENZINA PER DIMENSIONE DEI CENTRI ABITATI

	TOTALE	0-5.000 ab	5.001-20.000 ab	20.001-50.000 ab	50.001 - 100.000 ab	100.000 + ab
<i>n. impianti</i>	143	64	44	12	-	23
T3 - 2024	1,86	1,87	1,87	1,86	-	1,85
Luglio	1,91	1,91	1,91	1,91	-	1,89
Agosto	1,87	1,87	1,87	1,87	-	1,86
Settembre	1,81	1,81	1,81	1,81	-	1,80

3.4a.18 PREZZO MEDIO REGIONALE DELLA BENZINA PER CLASSIFICAZIONE DELLE AREE

	TOTALE	A		B	C	D	E	F
		Polo	Polo Intercomunale		Cintura	Intermedio	Periferico	Ultraperiferico
<i>n. impianti</i>	143	23	-	-	31	36	35	18
T3 - 2024	1,86	1,85	-	-	1,86	1,86	1,87	1,88
Luglio	1,91	1,89	-	-	1,90	1,91	1,92	1,92
Agosto	1,87	1,86	-	-	1,86	1,87	1,88	1,88
Settembre	1,81	1,80	-	-	1,80	1,81	1,82	1,82

3.4a.19 PREZZO MEDIO REGIONALE DEL GASOLIO PER DIMENSIONE DEI CENTRI ABITATI

	TOTALE	0-5.000 ab	5.001-20.000 ab	20.001-50.000 ab	50.001 - 100.000 ab	100.000 + ab
<i>n. impianti</i>	142	64	43	12	-	23
T3 - 2024	1,76	1,76	1,76	1,75	-	1,74
Luglio	1,81	1,81	1,81	1,80	-	1,79
Agosto	1,76	1,76	1,76	1,76	-	1,75
Settembre	1,70	1,71	1,71	1,70	-	1,69

3.4a.20 PREZZO MEDIO REGIONALE DEL GASOLIO PER CLASSIFICAZIONE DELLE AREE

	TOTALE	A		B	C	D	E	F
		Polo	Polo Intercomunale		Cintura	Intermedio	Periferico	Ultraperiferico
<i>n. impianti</i>	142	23	-	-	30	36	35	18
T3 - 2024	1,76	1,74	-	-	1,75	1,76	1,76	1,77
Luglio	1,81	1,79	-	-	1,79	1,81	1,81	1,82
Agosto	1,76	1,75	-	-	1,75	1,76	1,77	1,78
Settembre	1,70	1,69	-	-	1,70	1,70	1,71	1,72

NOTA: il totale del n. impianti della classificazione delle aree potrebbe essere superiore alla somma delle singole aree, poiché, causa fusioni comunali, non è stato possibile assegnare ciascun Comune alla area corrispondente.

Elaborazione Unità di Missione del Garante, BMTI e REF Ricerche su dati Osservaprezzi Carburanti (MIMIT)





3.4b PROVINCIA AUTONOMA DI TRENTO



GLI IMPIANTI STRADALI DELLA P.A. DI TRENTO

Relazione trimestrale: Luglio – Settembre 2024

Impianti in modalità «self» utilizzati per l'elaborazione: benzina 197, gasolio 197

3.4b.1 PREZZO MEDIO, DISPERSIONE E SCOSTAMENTO DELLA BENZINA

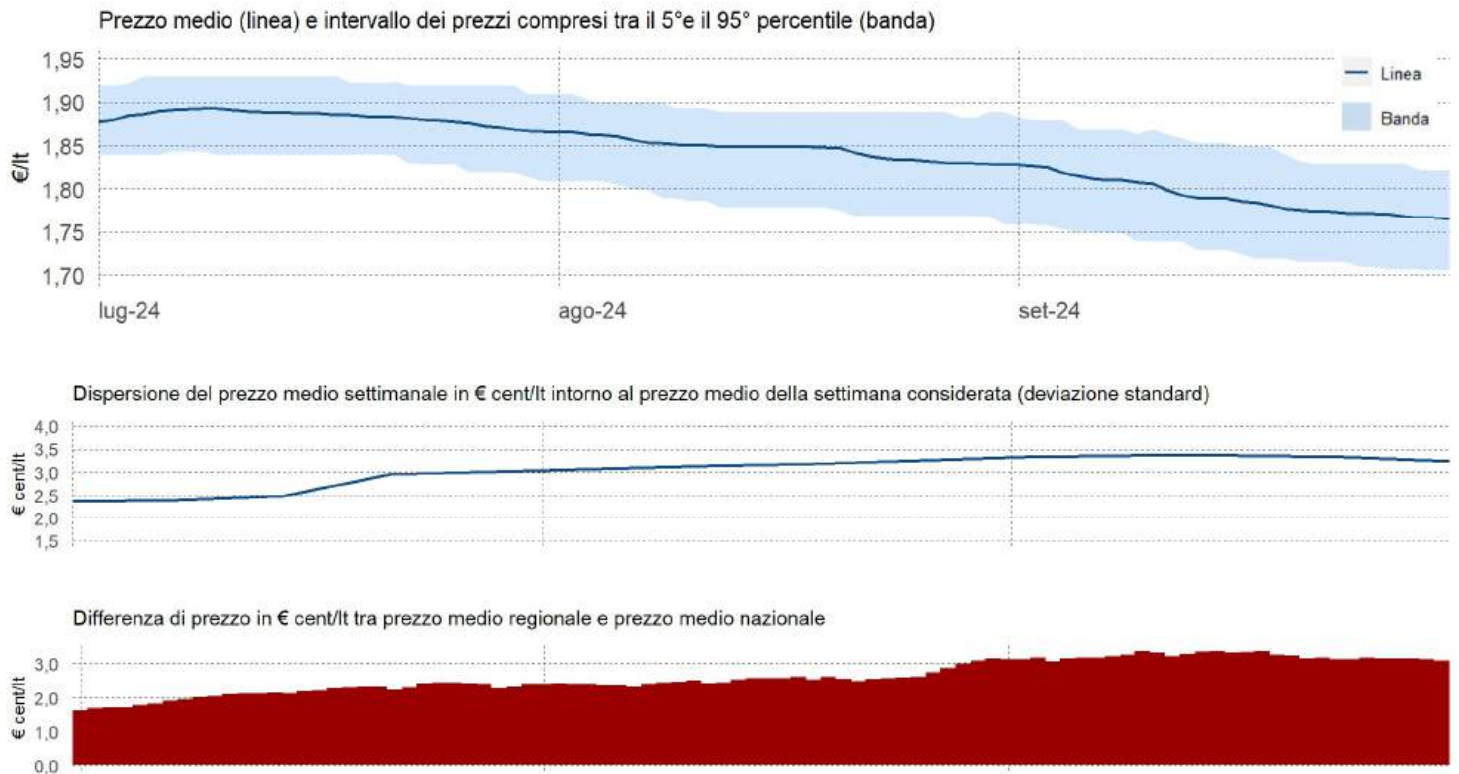

3. 4b.2 PREZZO MEDIO, DISPERSIONE E SCOSTAMENTO DEL GASOLIO

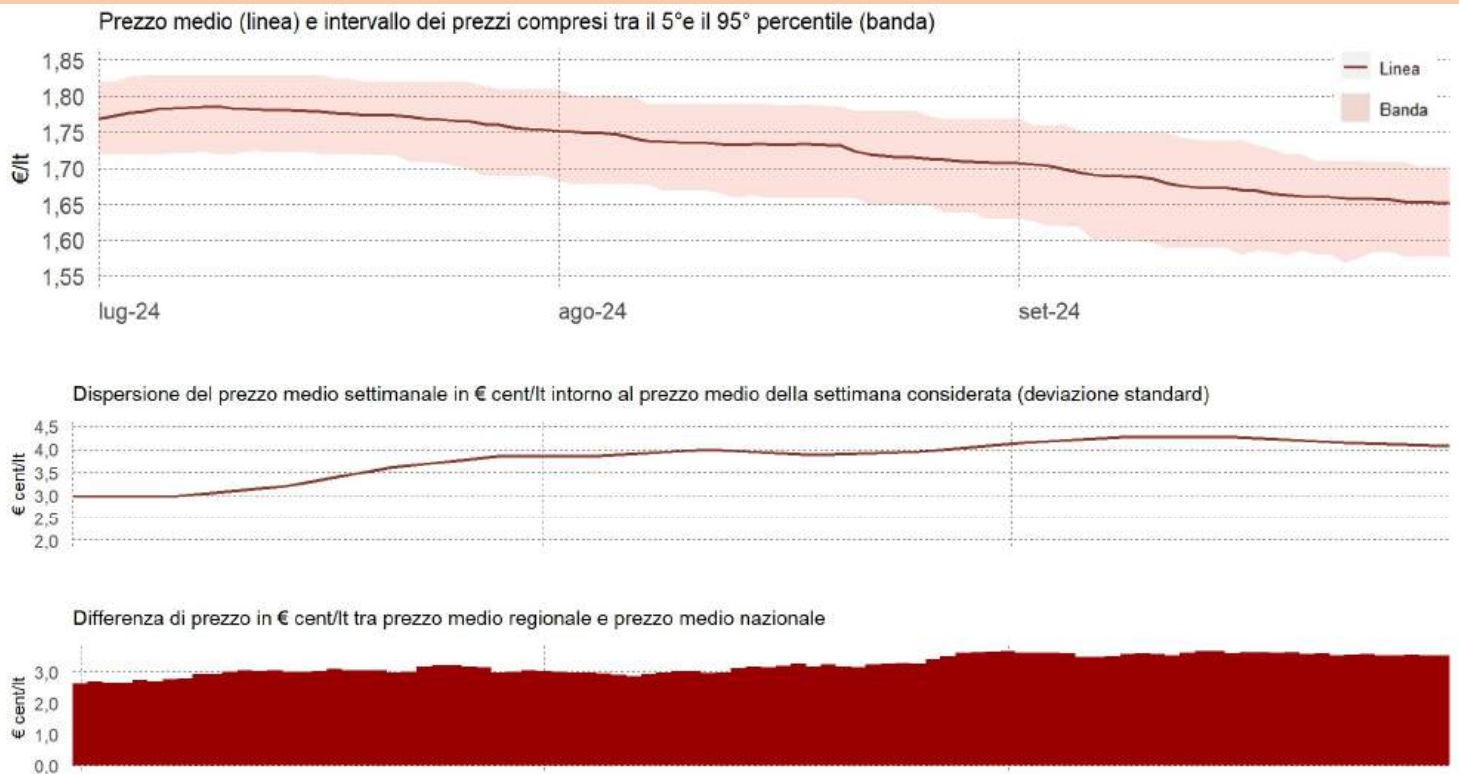

Elaborazione Unità di Missione del Garante, BMTI e REF Ricerche su dati Osservaprezzi Carburanti (MIMIT)



GLI IMPIANTI STRADALI DELLA P.A. DI TRENTO

Relazione trimestrale: Luglio – Settembre 2024

Impianti in modalità «self» utilizzati per l'elaborazione: benzina 197, gasolio 197

3.4b.3 PREZZI PROVINCIALI MEDI DELLA BENZINA (VARIAZIONI RISPETTO AL PREZZO REGIONALE MEDIO)

3.4b.4 PREZZI PROVINCIALI MEDI DEL GASOLIO (VARIAZIONI RISPETTO AL PREZZO REGIONALE MEDIO)

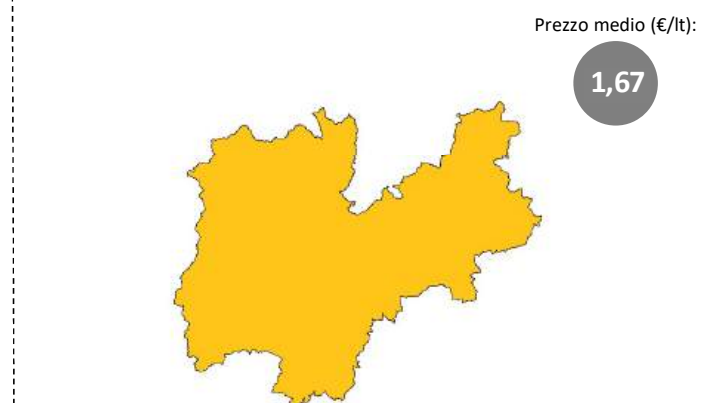
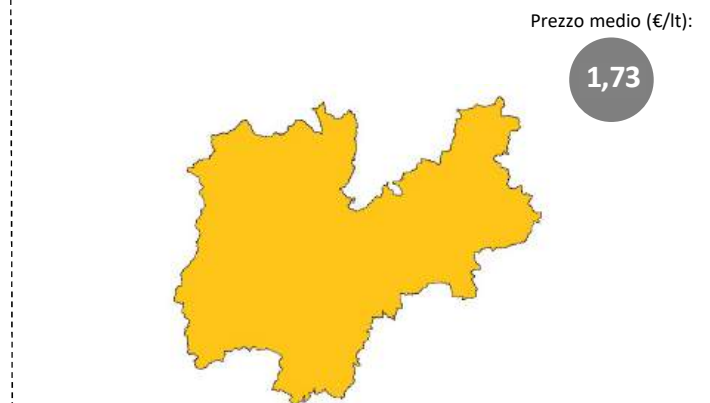
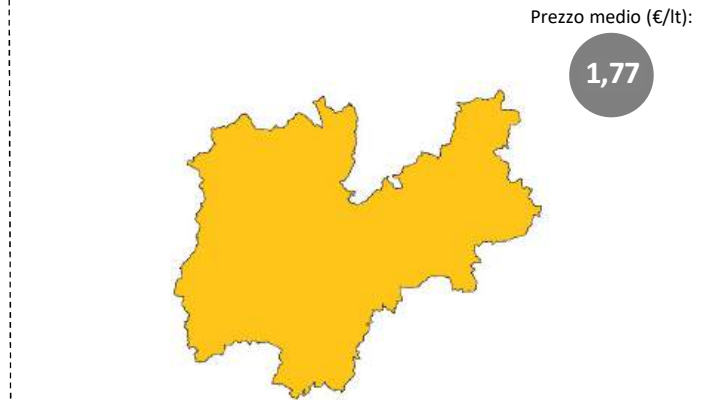

■ minore di -4 €cent/lt ■ tra -4 €cent/lt e -2 €cent/lt ■ tra -2 €cent/lt e -1 €cent/lt

■ tra -1 €cent/lt e +1 €cent/lt

■ tra +1 €cent/lt e +2 €cent/lt ■ tra +2 €cent/lt e +4 €cent/lt ■ Maggiore di +4 €cent/lt

Elaborazione Unità di Missione del Garante, BMTI e REF Ricerche su dati Osservaprezzi Carburanti (MIMIT)



GLI IMPIANTI STRADALI DELLA P.A. DI TRENTO

Relazione trimestrale: Luglio – Settembre 2024

Impianti in modalità «self» utilizzati per l'elaborazione: benzina 197, gasolio 197

3.4b.5 PREZZI COMUNALI MEDI DELLA BENZINA (VARIAZIONI RISPETTO AL PREZZO REGIONALE MEDIO)

3.4b.6 PREZZI COMUNALI MEDI DEL GASOLIO (VARIAZIONI RISPETTO AL PREZZO REGIONALE MEDIO)

Luglio

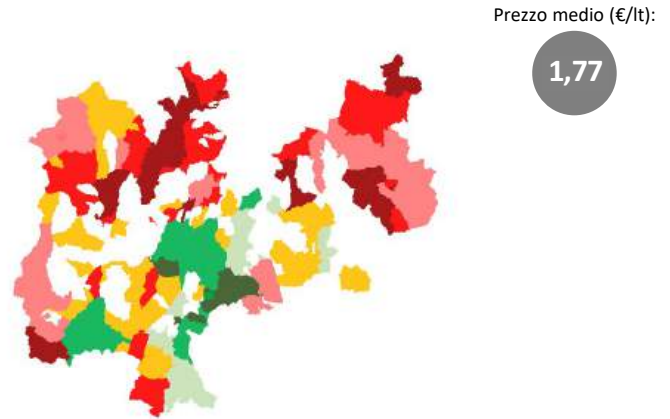
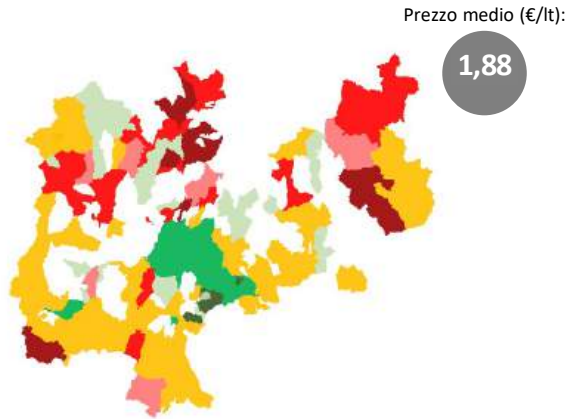

Agosto

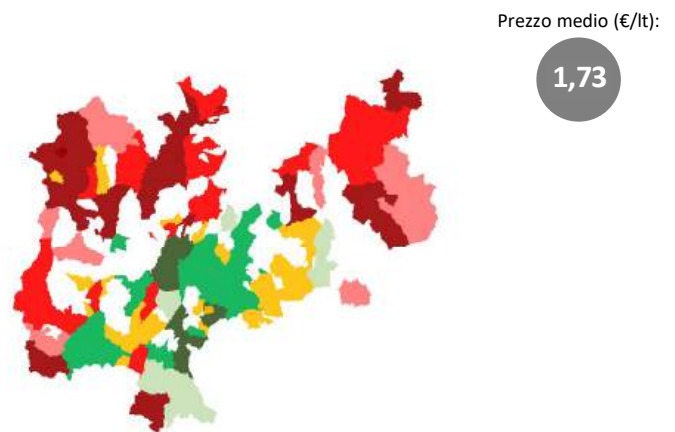
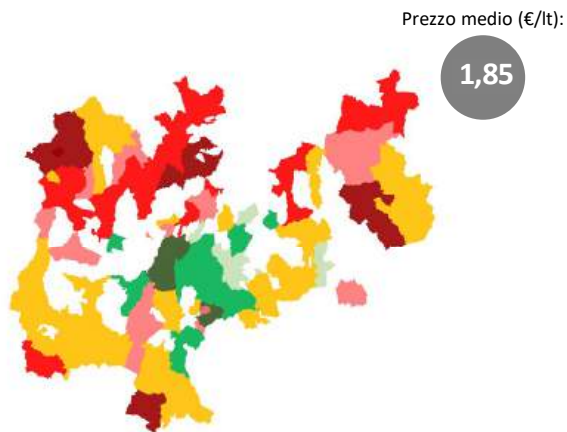

Settembre

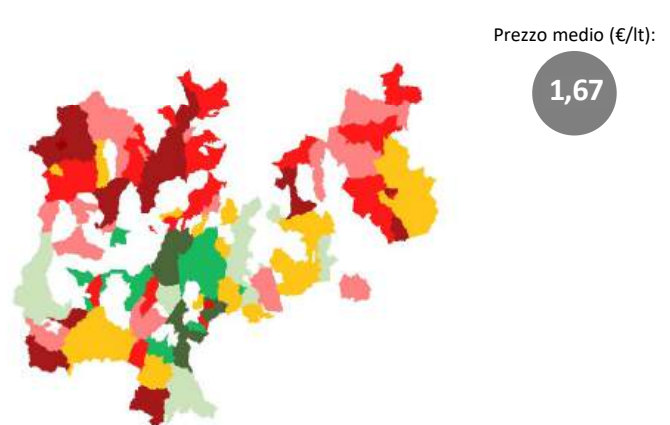
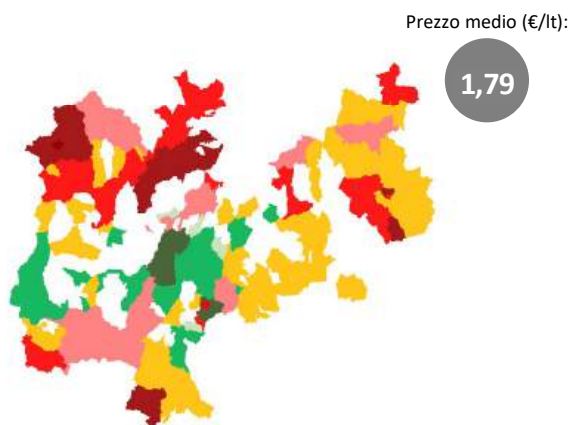

■ minore di -4 €cent/lt ■ tra -4 €cent/lt e -2 €cent/lt ■ tra -2 €cent/lt e -1 €cent/lt

■ tra -1 €cent/lt e +1 €cent/lt

■ tra +1 €cent/lt e +2 €cent/lt ■ tra +2 €cent/lt e +4 €cent/lt ■ Maggiore di +4 €cent/lt

Elaborazione Unità di Missione del Garante, BMTI e REF Ricerche su dati Osservaprezzi Carburanti (MIMIT)



GLI IMPIANTI STRADALI DELLA P.A. DI TRENTO

Relazione trimestrale: Luglio – Settembre 2024

Impianti in modalità «self» utilizzati per l'elaborazione: benzina 197, gasolio 197

3.4b.7 PREZZO MEDIO REGIONALE DELLA BENZINA PER OPERATORE

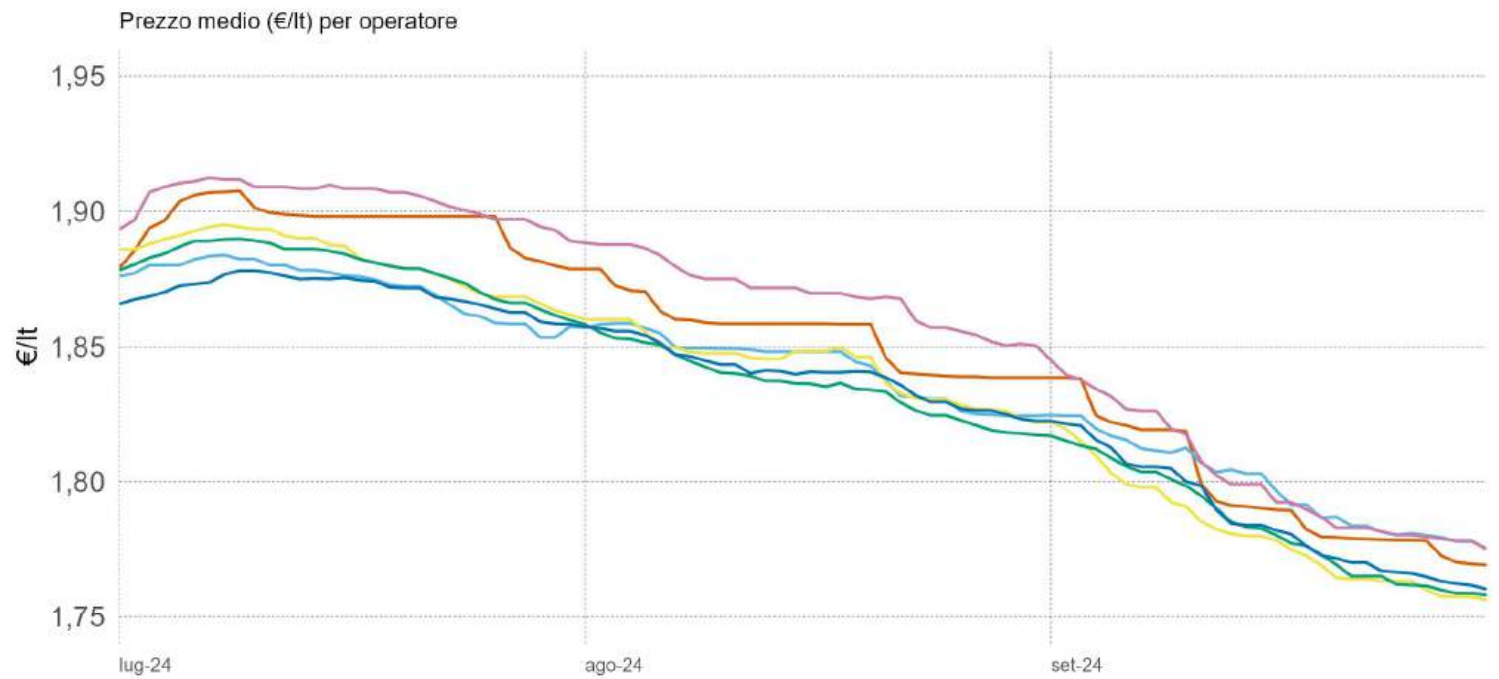

3.4b.8 PREZZO MEDIO REGIONALE DEL GASOLIO PER OPERATORE

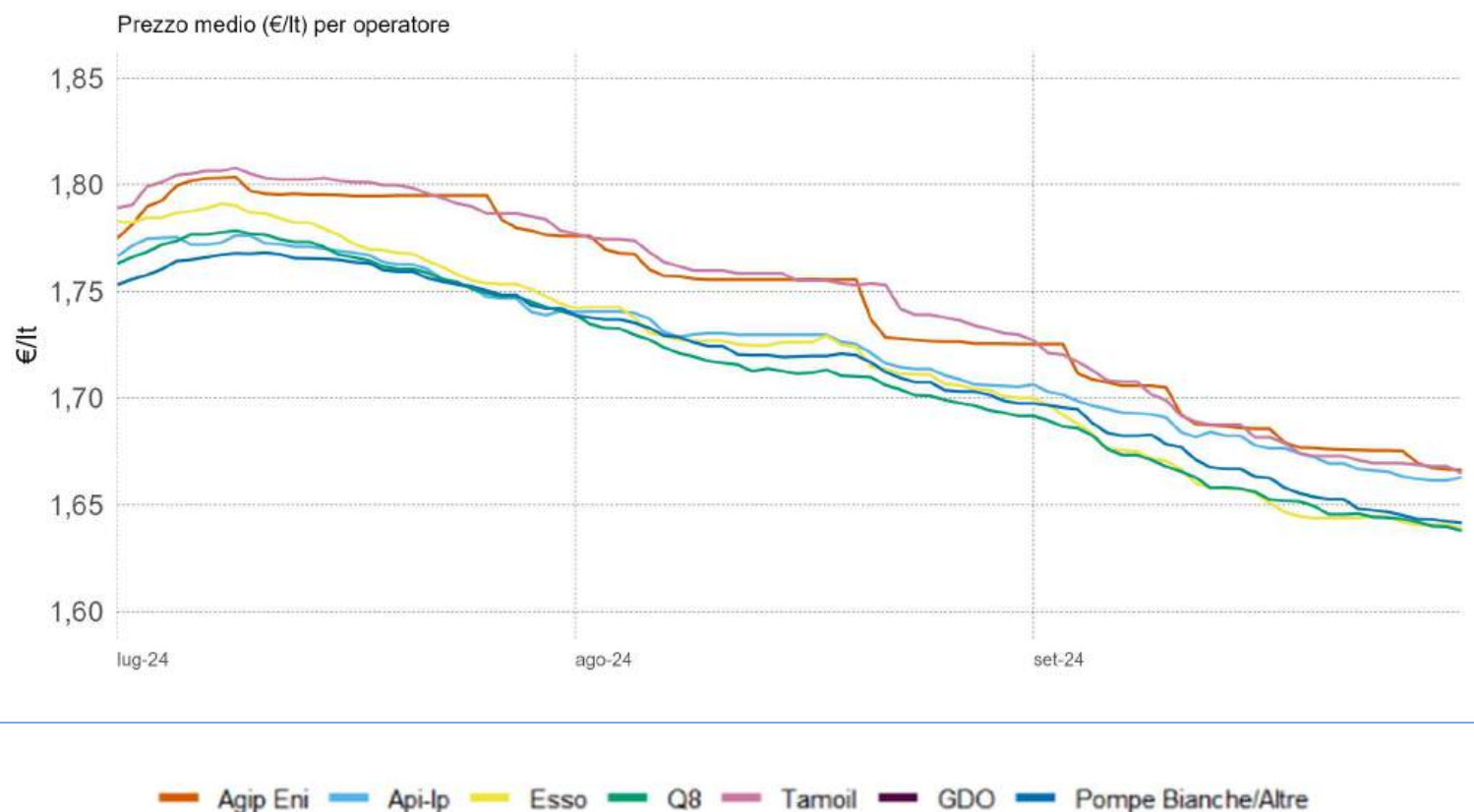

Elaborazione Unità di Missione del Garante, BMTI e REF Ricerche su dati Osservaprezzi Carburanti (MIMIT)



GLI IMPIANTI STRADALI DELLA P.A. DI TRENTO

Relazione trimestrale: Luglio – Settembre 2024

Impianti in modalità «self» utilizzati per l'elaborazione: benzina 197, gasolio 197

3.4b.9 PREZZO MEDIO MENSILE REGIONALE DELLA BENZINA PER OPERATORE

	TOTALE	AGIP-ENI	API-IP	ESSO	Q8	TAMOIL	POMPE GDO	POMPE BIANCHE & Altre Compagnie
<i>n. impianti</i>	197	51	27	25	33	15	-	46
T3 - 2024	1,84	1,85	1,84	1,84	1,83	1,86	-	1,83
Luglio	1,88	1,90	1,87	1,88	1,88	1,90	-	1,87
Agosto	1,85	1,85	1,84	1,84	1,84	1,87	-	1,84
Settembre	1,79	1,80	1,80	1,78	1,78	1,80	-	1,79

3. 4b.10 PREZZO MEDIO DEI CAPOLUOGHI DEL TRIMESTRE DELLA BENZINA PER OPERATORE

	TOTALE	AGIP ENI	API-IP	ESSO	Q8	TAMOIL	POMPE GDO	POMPE BIANCHE & Altre Compagnie
<i>n. impianti</i>	197	51	27	25	33	15	-	46
Media regionale	1,84	1,85	1,84	1,84	1,83	1,86	-	1,83
Capoluogo di Regione	1,81	1,83	1,77	1,82	1,80	-	-	1,79

NOTA: Il numero di impianti per operatore considera anche chi ha cambiato bandiera nel corso del trimestre; il totale invece rappresenta gli impianti «unici». Pertanto il totale può essere inferiore alla somma degli impianti dei singoli operatori

Elaborazione Unità di Missione del Garante, BMTI e REF Ricerche su dati Osservaprezzi Carburanti (MIMIT)



GLI IMPIANTI STRADALI DELLA P.A. DI TRENTO

Relazione trimestrale: Luglio – Settembre 2024

Impianti in modalità «self» utilizzati per l'elaborazione: benzina 197, gasolio 197

3.4b.11 PREZZO MEDIO MENSILE REGIONALE DEL GASOLIO PER OPERATORE

	TOTALE	AGIP ENI	API-IP	ESSO	Q8	TAMOIL	POMPE GDO	POMPE BIANCHE & Altre Compagnie
<i>n. impianti</i>	197	51	27	25	33	15	-	46
T3 - 2024	1,73	1,74	1,72	1,72	1,71	1,75	-	1,71
Luglio	1,77	1,79	1,76	1,77	1,76	1,80	-	1,76
Agosto	1,73	1,75	1,72	1,72	1,71	1,75	-	1,72
Settembre	1,67	1,69	1,68	1,66	1,66	1,69	-	1,67

3.4b.12 PREZZO MEDIO DEI CAPOLUOGHI DEL TRIMESTRE DEL GASOLIO PER OPERATORE

	TOTALE	AGIP ENI	API-IP	ESSO	Q8	TAMOIL	POMPE GDO	POMPE BIANCHE & Altre Compagnie
<i>n. impianti</i>	197	51	27	25	33	15	-	46
Media regionale	1,73	1,74	1,72	1,72	1,71	1,75	-	1,71
Capoluogo di Regione	1,70	1,72	1,66	1,71	1,69	-	-	1,68

NOTA: Il numero di impianti per operatore considera anche chi ha cambiato bandiera nel corso del trimestre; il totale invece rappresenta gli impianti «unici». Pertanto il totale può essere inferiore alla somma degli impianti dei singoli operatori

Elaborazione Unità di Missione del Garante, BMTI e REF Ricerche su dati Osservaprezzi Carburanti (MIMIT)



GLI IMPIANTI STRADALI DELLA P.A. DI TRENTO

Relazione trimestrale: Luglio – Settembre 2024

Impianti in modalità «self» utilizzati per l'elaborazione: benzina 197, gasolio 197

3.4b.13 PREZZO MEDIO REGIONALE DELLA BENZINA PER DIMENSIONE DEI CENTRI ABITATI

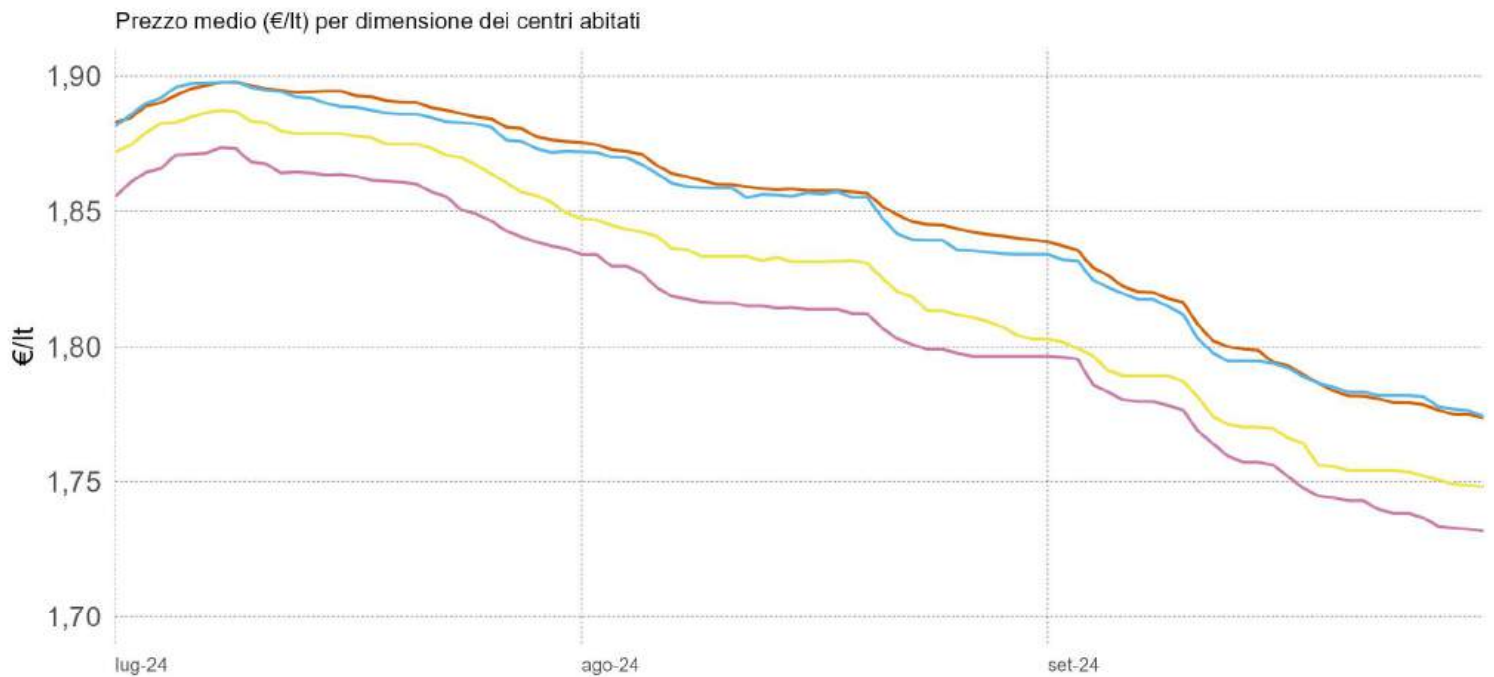

3.4b.14 PREZZO MEDIO REGIONALE DEL GASOLIO PER DIMENSIONE DEI CENTRI ABITATI

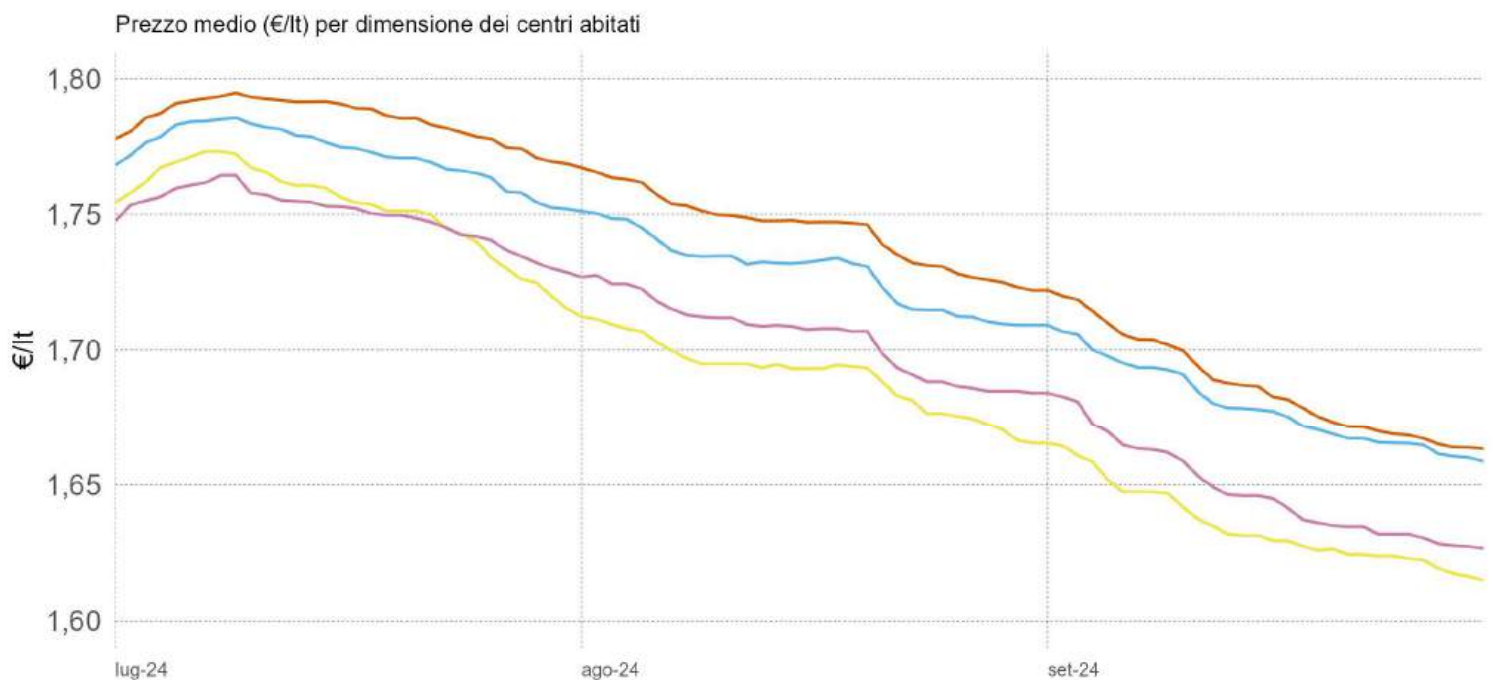

0-5.000 ab. 5.001-20.000 ab. 20.001-50.000 ab. 50.001-100.000 ab. +100.000 ab.

Elaborazione Unità di Missione del Garante, BMTI e REF Ricerche su dati Osservaprezzi Carburanti (MIMIT)



GLI IMPIANTI STRADALI DELLA P.A. DI TRENTO

Relazione trimestrale: Luglio – Settembre 2024

Impianti in modalità «self» utilizzati per l'elaborazione: benzina 197, gasolio 197

3.4b.15 PREZZO MEDIO REGIONALE DELLA BENZINA PER CLASSIFICAZIONE DELLE AREE

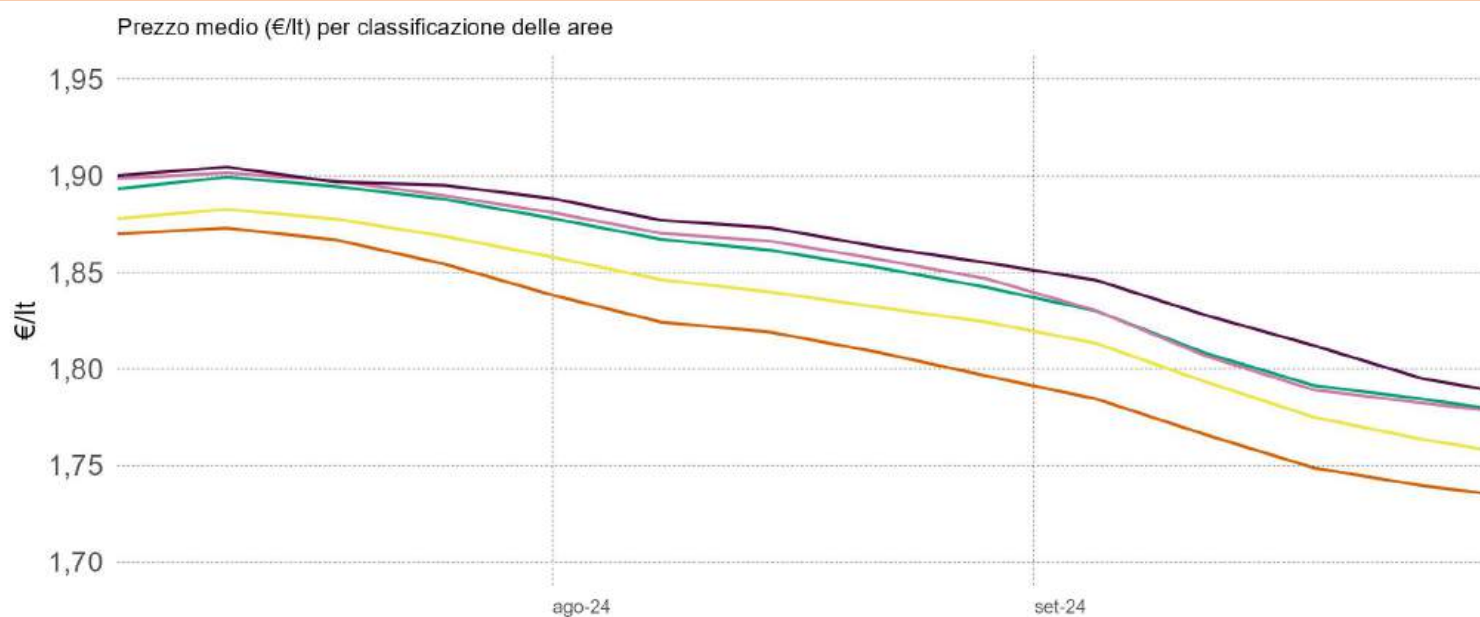

3.4b.16 PREZZO MEDIO REGIONALE DEL GASOLIO PER CLASSIFICAZIONE DELLE AREE

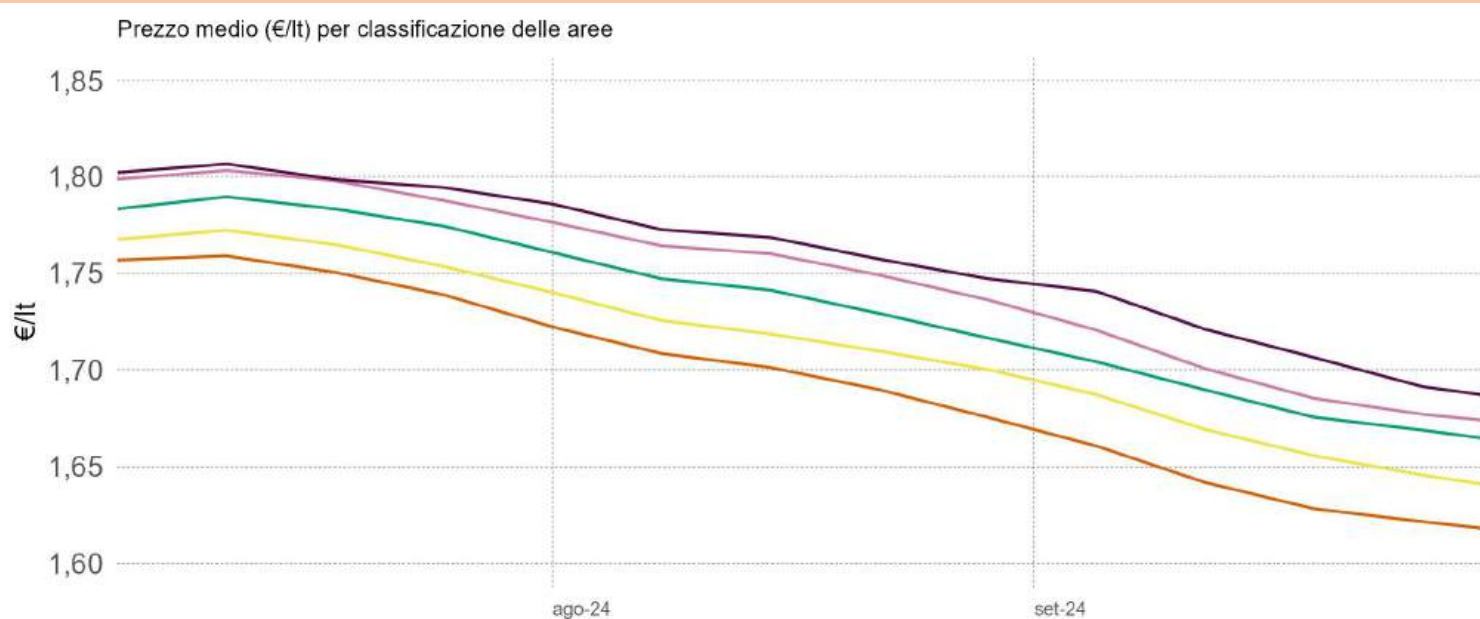

- A – Polo
- B – Polo intercomunale
- C – Cintura
- D – Intermedio
- E – Periferico
- F – Ultraperiferico

La classificazione delle aree interne parte dall'individuazione dei poli (A) e dei poli intercomunali (B), ovvero dei centri abitati che hanno accesso a determinati servizi; gli altri centri vengono poi classificati in base alla distanza dai poli e corrispondono a C – Cintura ($t < 20'$); D – Intermedio ($20' < t < 40'$); E – Periferico ($40' < t < 75'$); F – Ultraperiferico ($t > 75'$)

NOTA : Si rappresenta la media settimanale

Elaborazione Unità di Missione del Garante, BMTI e REF Ricerche su dati Osservaprezzi Carburanti (MIMIT)



GLI IMPIANTI STRADALI DELLA P.A. DI TRENTO

Relazione trimestrale: Luglio – Settembre 2024

Impianti in modalità «self» utilizzati per l'elaborazione: benzina 197, gasolio 197

3.4b.17 PREZZO MEDIO REGIONALE DELLA BENZINA PER DIMENSIONE DEI CENTRI ABITATI

	TOTALE	0-5.000 ab	5.001- 20.000 ab	20.001- 50.000 ab	50.001 - 100.000 ab	100.000 + ab
<i>n. impianti</i>	197	99	48	20	-	30
T3 - 2024	1,84	1,85	1,85	1,82	-	1,81
Luglio	1,88	1,89	1,89	1,87	-	1,86
Agosto	1,85	1,86	1,85	1,83	-	1,81
Settembre	1,79	1,80	1,80	1,77	-	1,76

3.4b.18 PREZZO MEDIO REGIONALE DELLA BENZINA PER CLASSIFICAZIONE DELLE AREE

	TOTALE	A		B	C	D	E	F
		Polo	Polo Intercomunale		Cintura	Intermedio	Periferico	Ultraperiferico
<i>n. impianti</i>	197	42		-	53	48	44	10
T3 - 2024	1,84	1,81		-	1,83	1,85	1,85	1,86
Luglio	1,88	1,86		-	1,88	1,89	1,90	1,90
Agosto	1,85	1,82		-	1,84	1,86	1,86	1,87
Settembre	1,79	1,76		-	1,79	1,80	1,80	1,82

3.4b.19 PREZZO MEDIO REGIONALE DEL GASOLIO PER DIMENSIONE DEI CENTRI ABITATI

	TOTALE	0-5.000 ab	5.001- 20.000 ab	20.001- 50.000 ab	50.001 - 100.000 ab	100.000 + ab
<i>n. impianti</i>	197	99	48	20	-	30
T3 - 2024	1,73	1,74	1,73	1,69	-	1,70
Luglio	1,77	1,79	1,77	1,75	-	1,75
Agosto	1,73	1,74	1,73	1,69	-	1,70
Settembre	1,67	1,69	1,68	1,63	-	1,65

3.4b.20 PREZZO MEDIO REGIONALE DEL GASOLIO PER CLASSIFICAZIONE DELLE AREE

	TOTALE	A		B	C	D	E	F
		Polo	Polo Intercomunale		Cintura	Intermedio	Periferico	Ultraperiferico
<i>n. impianti</i>	197	42		-	53	48	44	10
T3 - 2024	1,73	1,70		-	1,72	1,73	1,75	1,76
Luglio	1,77	1,75		-	1,76	1,78	1,79	1,80
Agosto	1,73	1,70		-	1,72	1,74	1,76	1,76
Settembre	1,67	1,64		-	1,66	1,68	1,70	1,71

NOTA: il totale del n. impianti della classificazione delle aree potrebbe essere superiore alla somma delle singole aree, poiché, causa fusioni comunali, non è stato possibile assegnare ciascun Comune alla area corrispondente.

Elaborazione Unità di Missione del Garante, BMTI e REF Ricerche su dati Osservaprezzi Carburanti (MIMIT)

