



Ministero delle Imprese e del Made in Italy

UNITÀ DI MISSIONE
IL GARANTE PER LA SORVEGLIANZA DEI PREZZI

I PREZZI ALL'INGROSSO E AL CONSUMO DEI PRODOTTI ALIMENTARI

Elaborazione Unità di missione a supporto del Garante per la sorveglianza dei prezzi

Aggiornamento: SETTEMBRE 2025

I PREZZI ALL'INGROSSO DEI PRODOTTI ALIMENTARI

SETTEMBRE 2025

Indice dei prezzi all'ingrosso SETTEMBRE 2025 per comparto: var. % rispetto al mese e all'anno precedente



Indice dei prezzi all'ingrosso SETTEMBRE 2025 Prodotti top e bottom: var. % rispetto al mese e all'anno precedente

Prodotti top - Settembre 2025		
	Vs. mese prec	Vs. anno prec
Sogliole fresche di pescata	68,7%	31,7%
Zucchine	50,7%	-19,0%
Polpi freschi	17,0%	-5,5%
Gamberi bianchi (rosa) freschi	15,2%	-5,3%
Frutta esotica	13,2%	-9,4%
Finocchi	11,5%	-48,4%
Melanzane	9,0%	-30,1%
Carni di coniglio	5,4%	12,1%
Carne di bovino adulto	5,0%	37,4%
Carne di vitello	3,6%	21,1%

Prodotti bottom - Settembre 2025		
	Vs. mese prec	Vs. anno prec
Mitili o cozze fresche	-20,6%	-1,4%
Zenzero	-20,0%	-16,0%
Zucche	-19,5%	-0,9%
Calamari freschi	-18,5%	5,7%
Carne suina	-14,0%	-16,6%
Uva	-13,8%	-5,8%
Seppie fresche	-13,7%	6,7%
Alici fresche di pescata	-10,9%	12,1%
Burro	-8,9%	-22,3%
Latte spot	-6,9%	-13,2%

Indice dei prezzi all'ingrosso SETTEMBRE 2025 per comparto agroalimentare. Gen-19=100

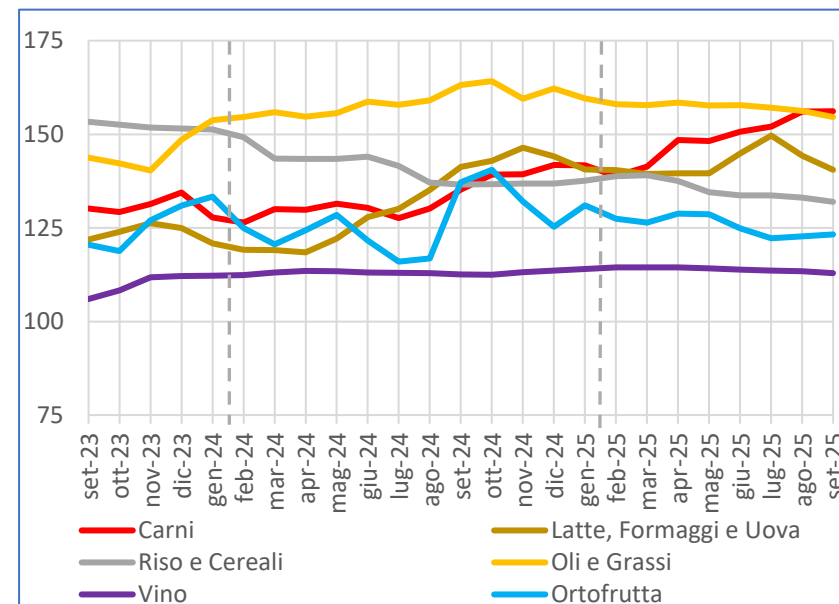

Elaborazione su dati Unioncamere-BMTI (indice prezzi ingrosso calcolato a partire dai dati rilevati dalle Camere di commercio, dai mercati all'ingrosso e dalle CUN)

- A settembre 2025, tra i **prodotti agroalimentari** freschi, si sono rilevati aumenti mensili per i **prezzi all'ingrosso** di ortaggi (in particolare per zucchine, melanzane e finocchi), carni di bovino e di tacchino e uova. In calo invece la frutta e, tra le carni, quelle di suino. Ulteriori ribassi tra i prodotti lavorati per burro e semola. Stabili i formaggi.
- Tra le carni, restano sostenuti i prezzi della carne di bovino, con incrementi mensili per vitellone e vitello. Segno "più" tra le carni bianche, per il tacchino. Dopo i rialzi estivi, tornano a scendere i prezzi dei tagli suini da macelleria. Prosegue l'aumento delle uova.
- Nell'ortofrutta si sono rilevati degli aumenti per gli ortaggi a bacca, in particolare per zucchine e melanzane, sebbene i prezzi rimangano per entrambi i prodotti più bassi rispetto ad un anno fa. Tra la frutta, rialzo per le pere, con valori però in linea rispetto allo scorso anno.
- Nel lattiero-caseario, ulteriore calo per il latte. Stabili i formaggi.
- Nel comparto riso e cereali si registra ancora un calo per la semola, dettato dalla debolezza delle quotazioni del grano duro.

I PREZZI AL CONSUMO DEI PRODOTTI ALIMENTARI

SETTEMBRE 2025

Indice dei prezzi al consumo per l'intera collettività (NIC). Confronto tra indice generale, carrello della spesa e beni alimentari. Base 2015=100

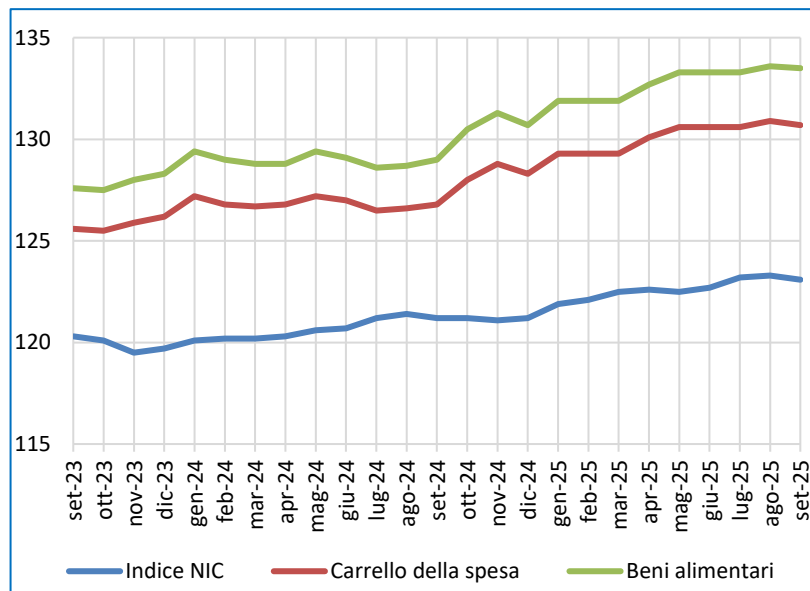

Elaborazione su dati ISTAT (Indice dei prezzi al consumo per l'intera collettività)

Indice dei prezzi al consumo (NIC) per tipologia di prodotto: var. % rispetto al mese e all'anno precedente. Base 2015=100

	Su mese precedente	Su anno precedente
Indice NIC	-0,2%	+1,6%
Carrello della spesa	-0,2%	+3,1%
Beni alimentari	-0,1%	+3,5%
Alimentari lavorati	-0,5%	+2,7%
Alimentari non lavorati	+0,6%	+4,8%

Indice dei prezzi al consumo (NIC) per prodotto: var. % rispetto al mese e all'anno precedente. Base 2015=100

	Prodotti top - settembre 2025	
	Vs. mese prec	Vs. anno prec
Cacao e cioccolato in polvere	-1,2%	+23,6%
Caffè	-0,8%	+22,0%
Altri agrumi*	-0,1%	+13,3%
Cioccolato	-0,6%	+11,0%
Burro	-1,0%	+10,6%
Altra frutta con nocciolo**	-2,7%	+10,4%
Pomodori	+6,0%	+10,2%
Arance	-2,6%	+10,1%
Formaggi stagionati	+0,2%	+8,1%
Carne di bovino adulto	+0,8%	+7,6%
Pesche e nettarine	-4,7%	+7,5%
Preparati con carne macinata***	+1,1%	+7,5%
Uova	-0,3%	+7,1%
Carne di vitello	+0,8%	+7,0%
Altri prodotti conservati o trasformati e preparati a base di carne	+1,2%	+6,8%

* Mandarini; clementine; pompelmi; limoni; ** Albicocche, ciliegie, susine; *** Wurstel, Salsicce, Preparato di carne da cuocere

- L'**indice nazionale dei prezzi al consumo** registra a settembre 2025 una diminuzione su base mensile del -0,2%. Rispetto allo stesso mese dello scorso anno l'inflazione mostra una crescita del +1,6%, in linea con il dato registrato nel mese di agosto.
- L'indice dei prezzi al consumo del cosiddetto "**carrello della spesa**" (ovvero l'aggregato che include i beni alimentari, i prodotti per la cura della persona e della casa) mette in evidenza una variazione del -0,2% rispetto al mese precedente. Su base annua l'inflazione si porta al +3,1% rispetto a settembre 2024, in discesa rispetto al +3,4% documentato ad agosto.
- I dati dei prezzi al consumo dei **beni alimentari** registrano una variazione del -0,1% rispetto al mese precedente. Nello specifico, i prezzi dei **beni alimentari non lavorati** registrano un aumento del +0,6% congiunturale, mentre quelli degli **alimentari lavorati** segnano una riduzione del -0,5% rispetto al mese di agosto. Su base annua, l'inflazione dei beni alimentari registra un +3,5%, in discesa rispetto al +3,8% registrato ad agosto. In particolare, per gli alimentari non lavorati l'incremento rispetto allo scorso anno è pari al +4,8% dal +5,6% tendenziale registrato ad agosto, mentre per gli alimentari lavorati si documenta una crescita del +2,7%, ferma al livello del mese precedente.